

**Délibération n°01.02**

L'AN deux mille dix-huit, le 11 septembre, le conseil communautaire, convoqué le 5 septembre 2018 s'est réuni à la salle Dumoulin à RIOM, à 18 heures 30 minutes, sous la présidence de M Frédéric BONNICHON, Président.

**Effectif légal du conseil  
communautaire :**  
**61**

**Nombre de conseillers  
en exercice :**  
**61**

**Nombre de conseillers  
présents ou représentés :**  
**61**

**Nombre de votants :**  
**61**

**Date de convocation :**  
**5 septembre 2018**

**Date d'affichage du  
compte-rendu :**  
**19 septembre 2018**

**Objet :**  
**Statuts : détermination de  
l'intérêt communautaire pour les  
compétences obligatoires et  
optionnelles**

**PRESENTS :**

M Jean-Paul AYRAL, M Gabriel BANSON, M Jacques BARBECOT, Mme Martine BESSON, M Claude BOILON, M Jean-Pierre BOISSET, M Frédéric BONNICHON, Mme Marie CACERES, M Philippe CARTAILLER, M Pierre CERLES, M Gérard CHANSARD, M André CHANUDET, M Eugène CHASSAGNE, M Lionel CHAUVIN, M François CHEVILLE, Mme Pierrette CHIESA, Mme Annick DAVAYAT, M Jacqueline DIOGON, M Gérard DUBOIS, Mme José DUBREUIL, Mme Danielle FAURE-IMBERT, M Philippe GAILLARD, M Jean-Christophe GIGAUT, M Roland GRENET, M Mohand HAMOUMOU, M Jean-Pierre HEBRARD, M Jean-Maurice HEINRICH, Mme Catherine HOARAU, Mme Françoise LAFOND, Mme Nicole LAURENT, M Yves LIGIER, Mme Marie-Pierre LORIN, M Fabrice MAGNET, M Christian MELIS, M Gilbert MENARD, M Christian OLLIER, M Alain PAULET, M Pierre PECOUL, M Jean-Philippe PERRET, Mme Régine PERRETON, Mme Nicole PICHARD, Mme Florence PLANE, Mme Anne-Karine QUEMENER, M Vincent RAYMOND, Mme Valérie SOUBEYROUX, M Jacques VIGNERON, Mme Catherine VILLER-MICHON, M Nicolas WEINMEISTER, **titulaires.**  
M Laurent PALASSE, M Philippe SCHAAL, Mme Marie-Andrée BERKES, Mme Sylvie MOIGNOUX **suppléants.**

**ABSENTS EXCUSÉS :**

*Absents représentés ou suppléés :*

- M Christian ARVEUF, conseiller communautaire unique de LUSSAT, remplacé par M Laurent PALASSE, conseiller communautaire suppléant
- M José BELDA, conseiller communautaire unique de CHAVAROUX, remplacé par M Philippe SCHAAL, conseiller communautaire suppléant
- Mme Nadine BOUTONNET, *a donné pouvoir* à M François CHEVILLE
- M Philippe COULON, conseiller communautaire unique de ST-OURS LES ROCHES, remplacé par Mme Marie-Andrée BERKES, conseiller communautaire suppléant
- Mme Stéphanie FLORI-DUTOUR, *a donné pouvoir* à Mme Françoise LAFOND
- M Stéphane FRIAUD, *a donné pouvoir* à Mme Pierrette CHIESA
- M Daniel GRENET, *a donné pouvoir* à M Pierre PECOUL
- Mme Michèle GRENET, *a donné pouvoir* à M Jacqueline DIOGON
- M Didier IMBERT, conseiller communautaire unique de CLERLANDE, remplacé par Mme Sylvie MOIGNOUX, conseiller communautaire suppléant
- M Jacques LAMY, *a donné pouvoir* à M Jean-Pierre BOISSET
- Mme Emilie LARRIEU, *a donné pouvoir* à M Pierre CERLES
- M Thierry ROUX, *a donné pouvoir* à Mme Catherine VILLER-MICHON
- Mme Michèle SCHOTTEY, *a donné pouvoir* à Mme Nicole PICHARD

< > < > < > < > < >

**Secrétaire de Séance : Françoise LAFOND**

**Rapport n°01.02 – Statuts : détermination de l'intérêt communautaire pour les compétences obligatoires et optionnelles**

- Vu le Code Général des Collectivités Territoriales, notamment l'article L 5216-5,  
 Vu l'arrêté préfectoral n°16-02855 en date du 12 décembre 2016 portant création de Riom Limagne et Volcans par fusion des communautés de communes Limagne d'Ennezat, Riom communauté et Volvic sources et volcans,  
 Vu l'arrêté préfectoral n°17-02555 du 22 décembre 2017 portant création de la communauté d'agglomération par transformation de la communauté de communes Riom Limagne et volcans,  
 Vu la délibération n°20170328.05 du conseil communautaire de Riom Limagne et Volcans en date du 28 mars 2017 reconnaissant d'intérêt communautaire la rénovation, l'entretien et le fonctionnement du bâtiment destiné à accueillir les écoles municipales de musique et d'arts plastiques,  
 Vu la délibération n°20170502.11 du conseil communautaire de Riom Limagne et Volcans en date du 2 mai 2017 reconnaissant d'intérêt communautaire l'organisation des transports publics urbains et non urbains de personnes sur l'ensemble du périmètre de Riom Limagne et volcans,  
 Vu la délibération n°20170530.02 du conseil communautaire du 30 mai 2017 listant les équipements et actions reconnues d'intérêt communautaire par les trois ex communautés de communes Limagne d'Ennezat, Riom communauté et Volvic Sources et Volcans et par Riom Limagne et Volcans, à la date du 30 mai 2017,  
 Vu la délibération n°20180116.02 du conseil communautaire en date du 16 janvier 2018 reconnaissant d'intérêt communautaire l'action maintien à domicile dans le cadre de la compétence optionnelle action sociale,

Considérant les enjeux de territoire présentés en séance,  
 Considérant les échanges intervenus en 2018 lors des réunions de la conférence des maires,

**Le conseil communautaire sur proposition du Président et à l'unanimité, décide de définir ainsi qu'il suit l'intérêt communautaire des composantes suivantes :**

<b>COMPETENCES OBLIGATOIRES</b>	<b>DEFINITION DE L'INTERET COMMUNAUTAIRE</b>
<p><b><u>En matière de développement économique :</u></b></p> <p>« La politique locale du commerce et de soutien aux activités commerciales d'intérêt communautaire »</p>	<p>La conduite d'études et de programmes de redynamisation, modernisation et de revitalisation économique et commerciale de centre-ville et centre-bourg (en cohérence avec la compétence Aménagement).</p> <p>Commerces sédentaires de première nécessité (alimentaire) :                      La conduite d'étude de faisabilité,                      La création de ces commerces si les conclusions de l'étude de faisabilité sont favorable et si il y a constat d'une situation de carence de l'initiative privée.</p> <p>La conduite ou participation à des actions collectives visant à favoriser la création, le maintien, la modernisation, l'adaptation et la transmission des petites entreprises du commerce, afin de préserver ou développer un tissu d'entreprises commerciales de proximité, (FISAC-Cœur de Ville - ...).</p> <p>La mise en place d'outils administratifs et techniques à destination des instances de concertation et de promotion du commerce du territoire (association de commerçants, fédération des associations,).</p> <p>La mise en œuvre d'actions foncières permettant la sauvegarde du linéaire commercial.</p> <p>La création d'un observatoire local du commerce, en partenariat avec les chambres consulaires, dans l'objectif de contribuer à l'élaboration de la politique commerciale du territoire.</p>
<p><b><u>En matière d'aménagement de l'espace communautaire :</u></b></p> <p>La création et la réalisation des zones d'aménagement concerté d'intérêt communautaire</p>	<p>Aucune, (NB – les Zones Aménagement Concerté à vocation économique et touristique relèvent de droit de la compétence obligatoire développement économique).</p>

Accusé de réception en préfecture  
 063-200070753-20180911-  
 DEL201809110102-DE  
 Date de télétransmission : 19/09/2018  
 Date de réception préfecture : 19/09/2018

**En matière d'équilibre social de l'habitat :**

La politique du logement d'intérêt communautaire

La mise en œuvre des orientations et des actions définies dans le programme local de l'habitat :

Les études sur l'habitat à l'échelle du territoire de la communauté d'agglomération,

Le développement de l'offre de logements,

L'amélioration du parc bâti,

La lutte contre l'habitat indigne,

L'élaboration d'une stratégie foncière visant à faciliter la mise en œuvre de projets en lien avec la politique communautaire d'équilibre social de l'habitat,

La mise en place d'outils de suivi et d'observation à l'échelle communautaire,

Un service d'informations et d'appuis techniques auprès des communes,

Le partenariat avec les structures intervenant dans le domaine de l'habitat (ADIL, AGSDGV 63, association du fichier partagé des bailleurs sociaux, ...).

Les actions et aides financières en faveur du logement social d'intérêt communautaire

Les actions et aides définies dans le PLH communautaire visant à favoriser et /ou soutenir les constructions ou améliorations de logements sociaux portés par les organismes HLM,

L'action, par des opérations d'intérêt communautaire, en faveur du logement des personnes défavorisées

Les études à l'échelle communautaire visant à acquérir une meilleure connaissance des besoins et des attentes en matière de logements des publics spécifiques notamment les jeunes, les personnes âgées, les personnes à mobilité réduite, les familles issues de la communauté gens du voyage et les ménages en difficultés économiques et sociales,

L'amélioration du parc immobilier d'intérêt communautaire

La coordination des actions, le soutien et le suivi des projets à destination des publics spécifiques,  
L'accompagnement et le soutien des actions ou des projets inscrits dans le Plan Départemental d'Action pour le Logement et l'Hébergement des Personnes Défavorisées (PDALHPD) ou le Schéma Départemental d'accueil et d'Habitat des Gens du Voyage ou en partenariat avec le CIAS, les CCAS ...,

La réflexion, l'étude sur la création d'un foyer de jeunes travailleurs,

La gestion des hébergements et des logements destinés pour des périodes transitoires aux personnes en grande difficulté et situés rue du docteur Ducher à Riom.

Les études, et mise en œuvre d'animations et d'aides financières pour l'amélioration de l'habitat privé telles que définies dans le Programme d'Intérêt Général (PIG), l'OPAH RU et dans les dispositifs de lutte contre l'habitat indigne

**COMPETENCES OPTIONNELLES****DEFINITION DE L'INTERET COMMUNAUTAIRE**

En matière de voiries d'intérêt communautaire :

Les voiries (*plans annexés – annexe 01.02-1*)

En matière de parc de stationnement d'intérêt communautaire :

Le parc de stationnement de la gare (situé à l'arrière du Pôle d'Echange Intermodal),  
Le parc de stationnement enterré et aérien de la Place Eugène Rouher à Riom,  
Le parc de stationnement situé avenue Averroès à Riom,  
Le parc de stationnement situé le long de la RD 2029 à Riom,  
Le parc de stationnement des Dagneaux à Riom.

Les parcs de stationnement (*plans annexés – annexe 01.02-2*)

En matière d'équipements culturels d'intérêt communautaire	La médiathèque de Riom, Le Musée Mandet, Le Musée Régional d'Auvergne, Le Musée Lapidaire de l'Abbaye de Mozac, L'école de musique d'Ennezat, L'établissement cinématographique de Riom, La requalification de l'immeuble dit du couvent en écoles de musique et d'arts plastiques.
En matière d'équipements sportifs d'intérêt communautaire	La Piscine Béatrice Hess, Le Centre Régional de Tir à l'Arc, Le Centre de tennis couverts, Le Gymnase Aimé Césaire, Le Centre de tir sportif.
En matière d'action sociale d'intérêt communautaire	L'EHPAD Le Bosquet Les actions contribuant au maintien à domicile : -les actions d'aides à domicile (sur autorisation des autorités compétentes), -les actions de portage de repas à domicile, -les actions de soins infirmiers à domicile (sur autorisation des autorités compétentes).

***Fait et délibéré en séance les mêmes jour, mois, an que dessus.***

***Pour extrait conforme.  
A Riom, le 12 septembre 2018***

***Le Président***

***Frédéric BONNICHON***





Voiries  
Annexe 01.02-1



Accusé de réception en préfecture  
063-200070753-20180911-  
DEL201809110102-DE  
Date de télétransmission : 19/09/2018  
Date de réception préfecture : 19/09/2018





**Voiries d'intérêt communautaire**



**nom : RUE DES SORBIERS**  
**commune : MOZAC**  
**vocation : habitat**

Accusé de réception en préfecture  
063-200070753-20180911-  
DEL201809110102-DE  
Date de télétransmission : 19/09/2018  
Date de réception préfecture : 19/09/2018





**Voiries d'intérêt communautaire**



**nom : GRAND ST PAUL  
commune : MOZAC  
vocation : habitat**

1:381  
Source : DGFIP, Cadastre  
AIG - IGN/TopoGEO DIS - Feder Bourgogne-Rhône-Alpes 2016  
SIG RLV

Accusé de réception en préfecture  
063-200070753-20180911-  
DEL201809110102-DE  
Date de télétransmission : 19/09/2018  
Date de réception préfecture : 19/09/2018





Voiries d'intérêt communautaire

nom : RUE DES POIRIERS  
commune : MOZAC  
vocation : habitat

1/7  
CRAIG - IGN - IGN 2008 - IGN 2014  
RUE des Poiriers  
SIG-RLV

Accusé de réception en préfecture  
063-200070753-20180911-  
DEL201809110102-DE  
Date de télétransmission : 19/09/2018  
Date de réception préfecture : 19/09/2018





Voiries d'intérêt communautaire

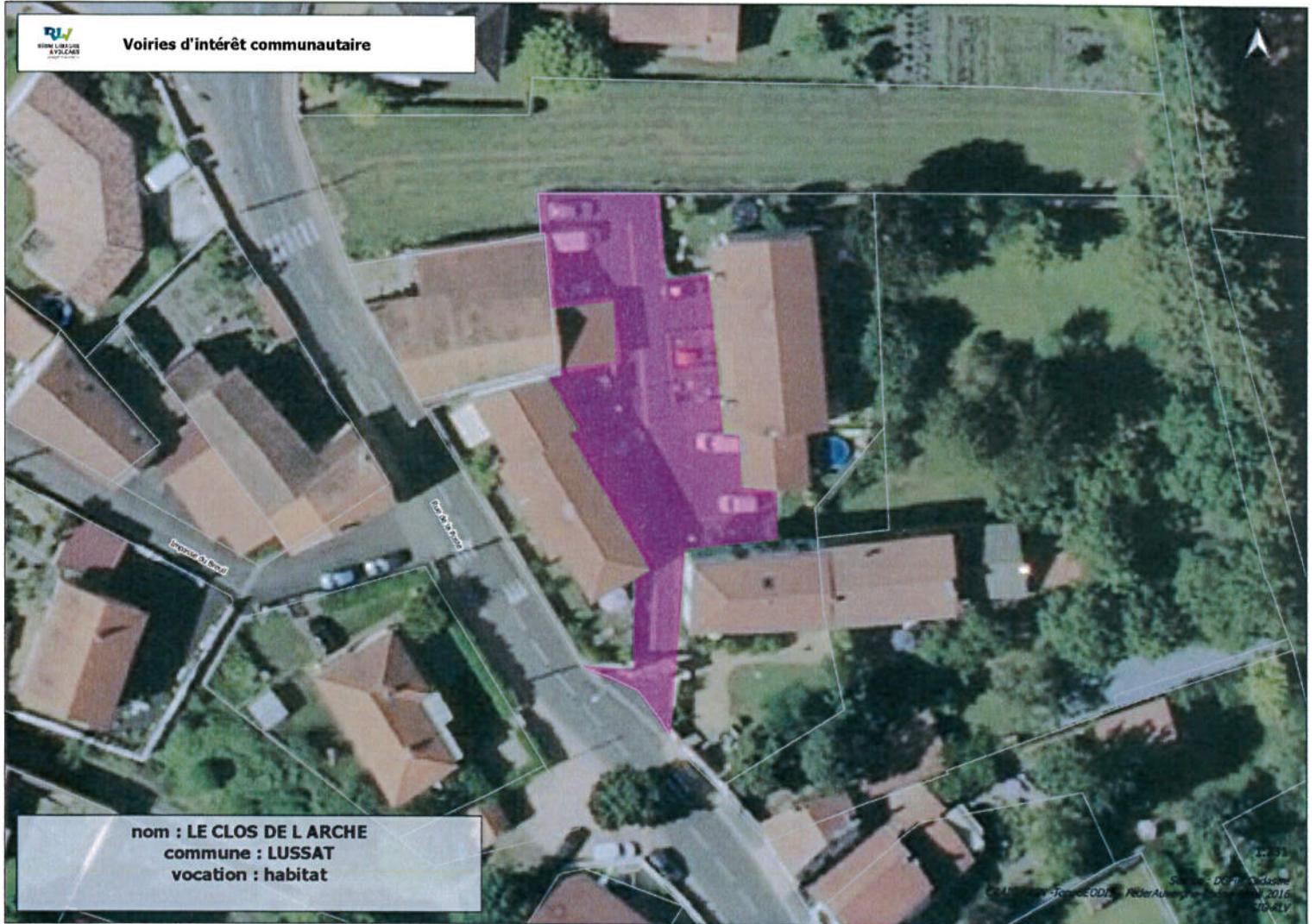

nom : LE CLOS DE L'ARCHE  
commune : LUSSAT  
vocation : habitat

1:331

Source : DCP Cadastre  
© IGN 2016  
Région Auvergne-Rhône-Alpes

Accusé de réception en préfecture  
063-200070753-20180911-  
DEL201809110102-DE  
Date de télétransmission : 19/09/2018  
Date de réception préfecture : 19/09/2018





ROMA L'AMAZON  
RÉGION AUVERGNE-RHÔNE-ALPES

### Voiries d'intérêt communautaire

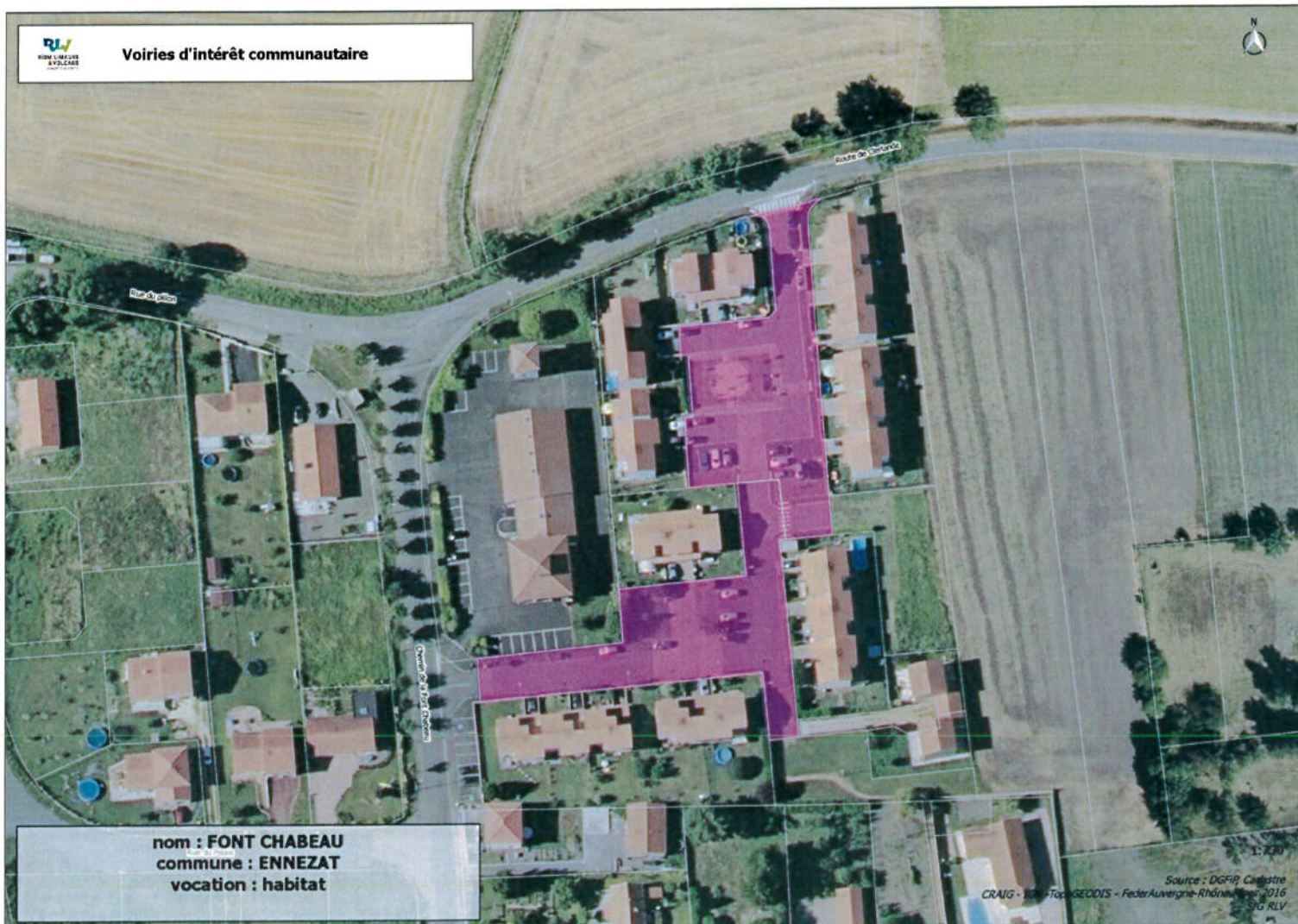

nom : FONT CHABEAU  
commune : ENNEZAT  
vocation : habitat

1:700  
Source : DGFIP, Cadastre  
CRAIG - ITR - TopoGEOIS - FederAuvergne-Rhône-Alpes 2016  
SIG RLV

Accusé de réception en préfecture  
063-200070753-20180911-  
DEL201809110102-DE  
Date de télétransmission : 19/09/2018  
Date de réception préfecture : 19/09/2018





Voiries d'intérêt communautaire



nom : LOGEMENTS SOCIAUX A SAULNAT  
commune : CHAMBARON SUR MORGE  
vocation : habitat

Accusé de réception en préfecture  
063-200070753-20180911-  
DEL201809110102-DE  
Date de télétransmission : 19/09/2018  
Date de réception préfecture : 19/09/2018





Voies d'intérêt communautaire



nom : LOGEMENTS SOCIAUX A CELLULE  
commune : CHAMBARON SUR MORGE  
vocation : habitat

1:204

Source : DGF  
Eclairage Auvergne-Rhône-Alpes 2010  
SIG RLY

Accusé de réception en préfecture  
063-200070753-20180911-  
DEL201809110102-DE  
Date de télétransmission : 19/09/2018  
Date de réception préfecture : 19/09/2018





**Voies d'intérêt communautaire**

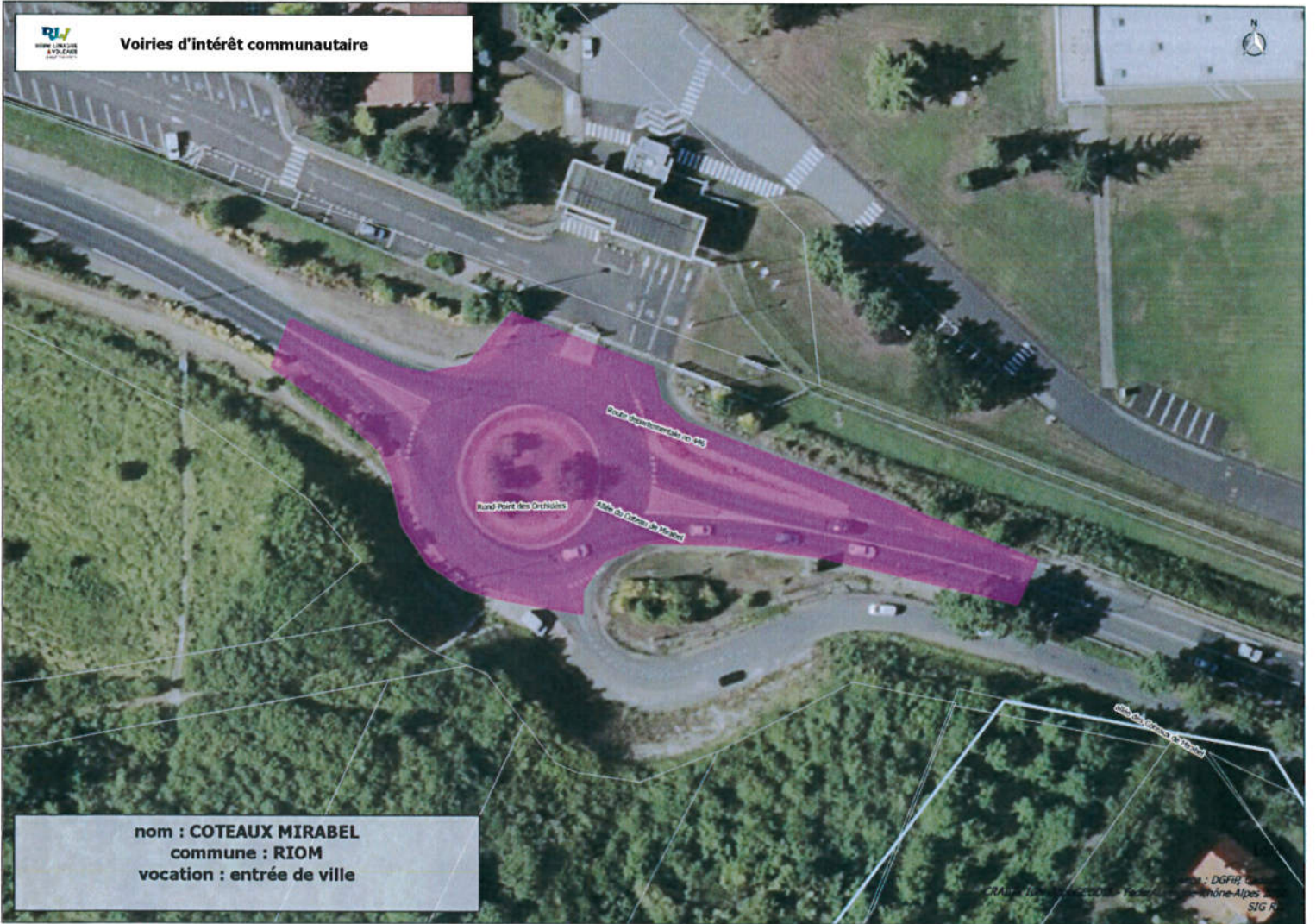

**nom : COTEAUX MIRABEL**  
**commune : RIOM**  
**vocation : entrée de ville**

© 2018 - DGFiP - Direction Générale des Finances Publiques  
CRAUPE - Centre Régional d'Appui à l'Urbanisme - Fédération Rhône-Alpes de la Région  
SIG R

Accusé de réception en préfecture  
063-200070753-20180911-  
DEL201809110102-DE  
Date de télétransmission : 19/09/2018  
Date de réception préfecture : 19/09/2018



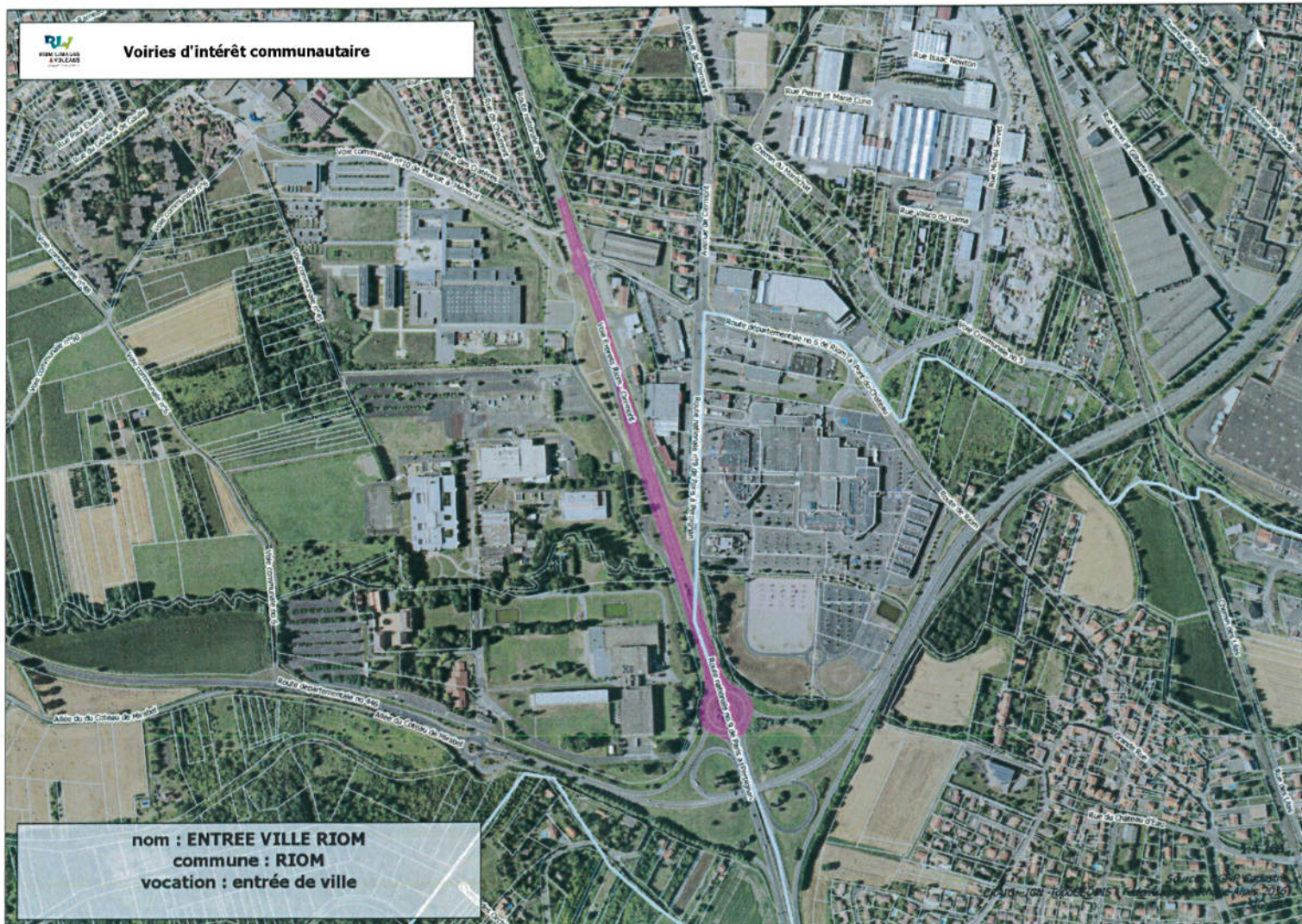

Accusé de réception en préfecture  
063-200070753-20180911-  
DEL201809110102-DE  
Date de télétransmission : 19/09/2018  
Date de réception préfecture : 19/09/2018





**Voiries d'intérêt communautaire**

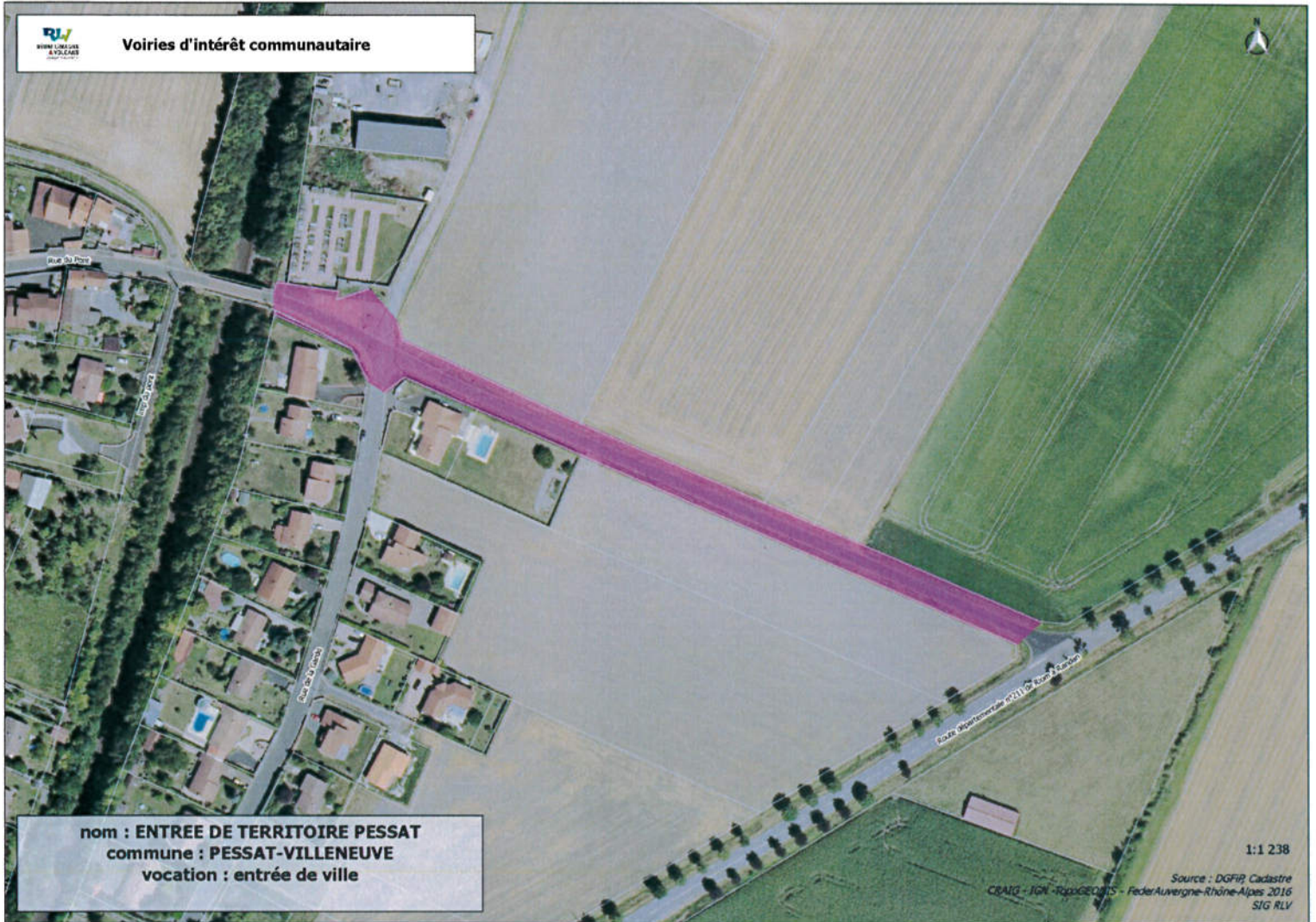

**nom : ENTREE DE TERRITOIRE PESSAT**  
**commune : PESSAT-VILLENEUVE**  
**vocation : entrée de ville**

1:1 238

Source : DGFIP Cadastre  
CRAIG - IGN - TopogEOSTS - FederAuvergne-Rhône-Alpes 2016  
SIG RLV

Accusé de réception en préfecture  
063-200070753-20180911-  
DEL201809110102-DE  
Date de télétransmission : 19/09/2018  
Date de réception préfecture : 19/09/2018



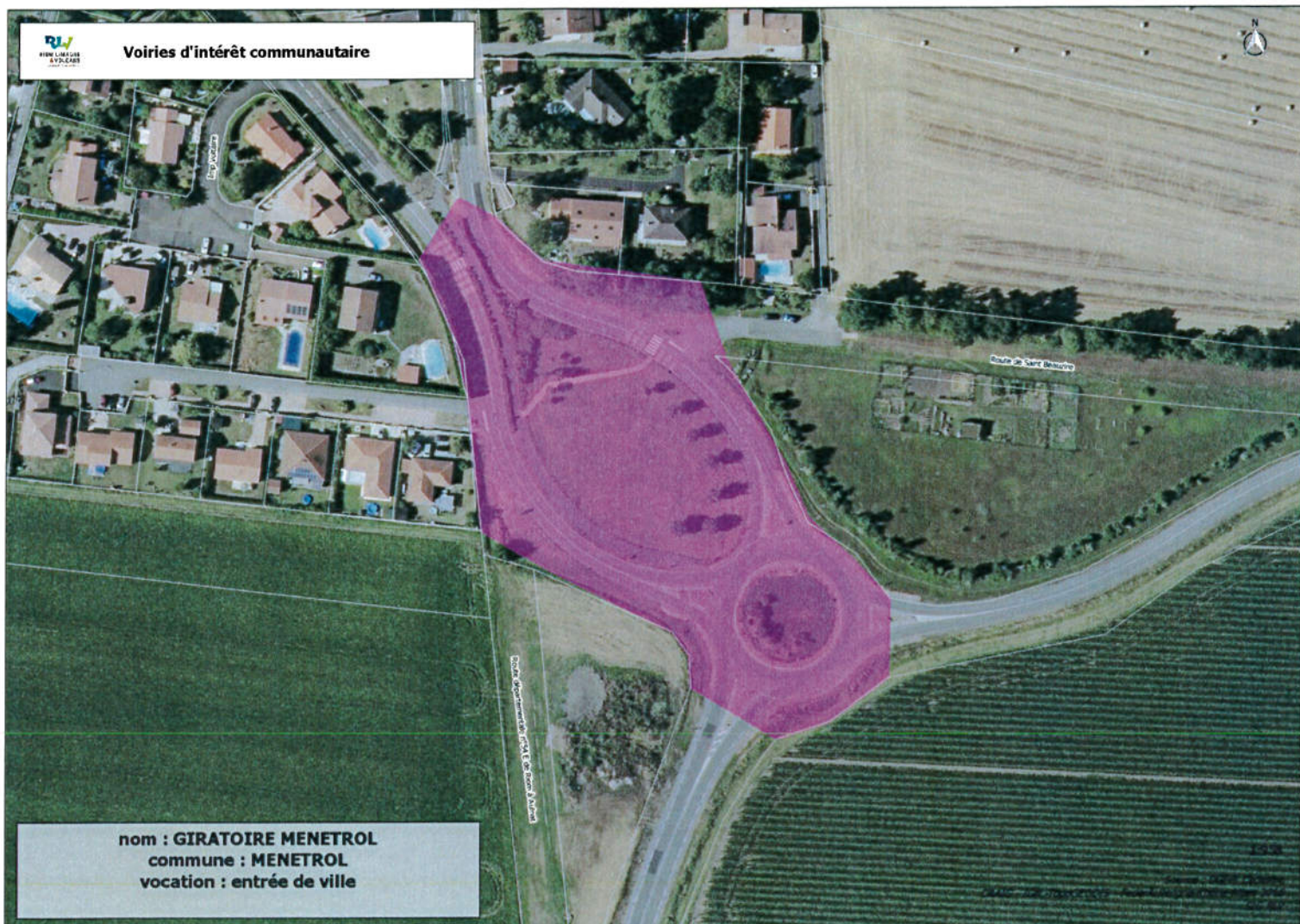

Accusé de réception en préfecture  
063-200070753-20180911-  
DEL201809110102-DE  
Date de télétransmission : 19/09/2018  
Date de réception préfecture : 19/09/2018





**Voiries d'intérêt communautaire**

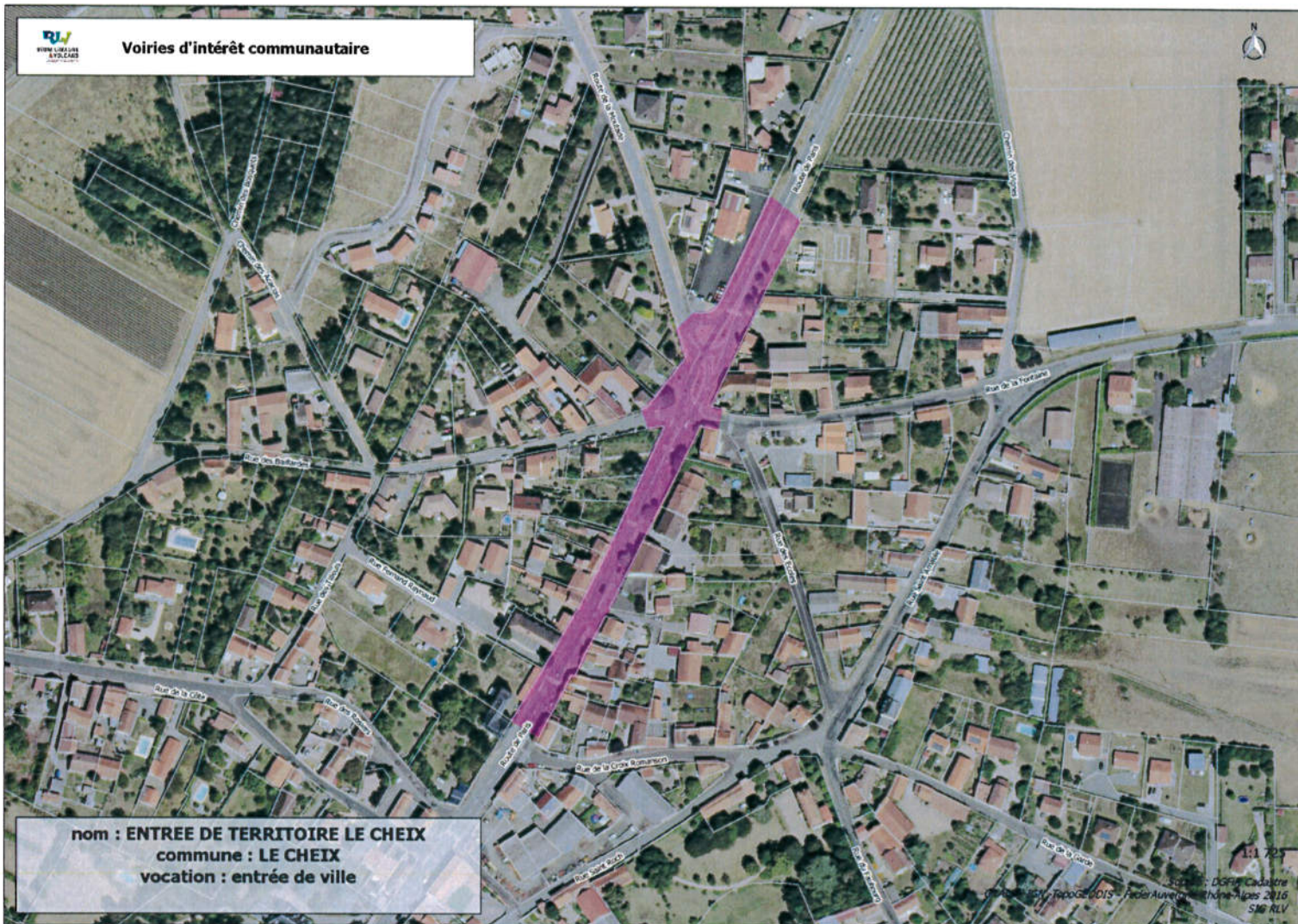

**nom : ENTREE DE TERRITOIRE LE CHEIX**  
**commune : LE CHEIX**  
**vocation : entrée de ville**

1:1 725

Source : DGF, Cadastre  
Mairie de Le Cheix - TopoGIS - Pédagogie - Juin 2016  
SMG RLX

Accusé de réception en préfecture  
063-200070753-20180911-  
DEL201809110102-DE  
Date de télétransmission : 19/09/2018  
Date de réception préfecture : 19/09/2018





**Voiries d'intérêt communautaire**

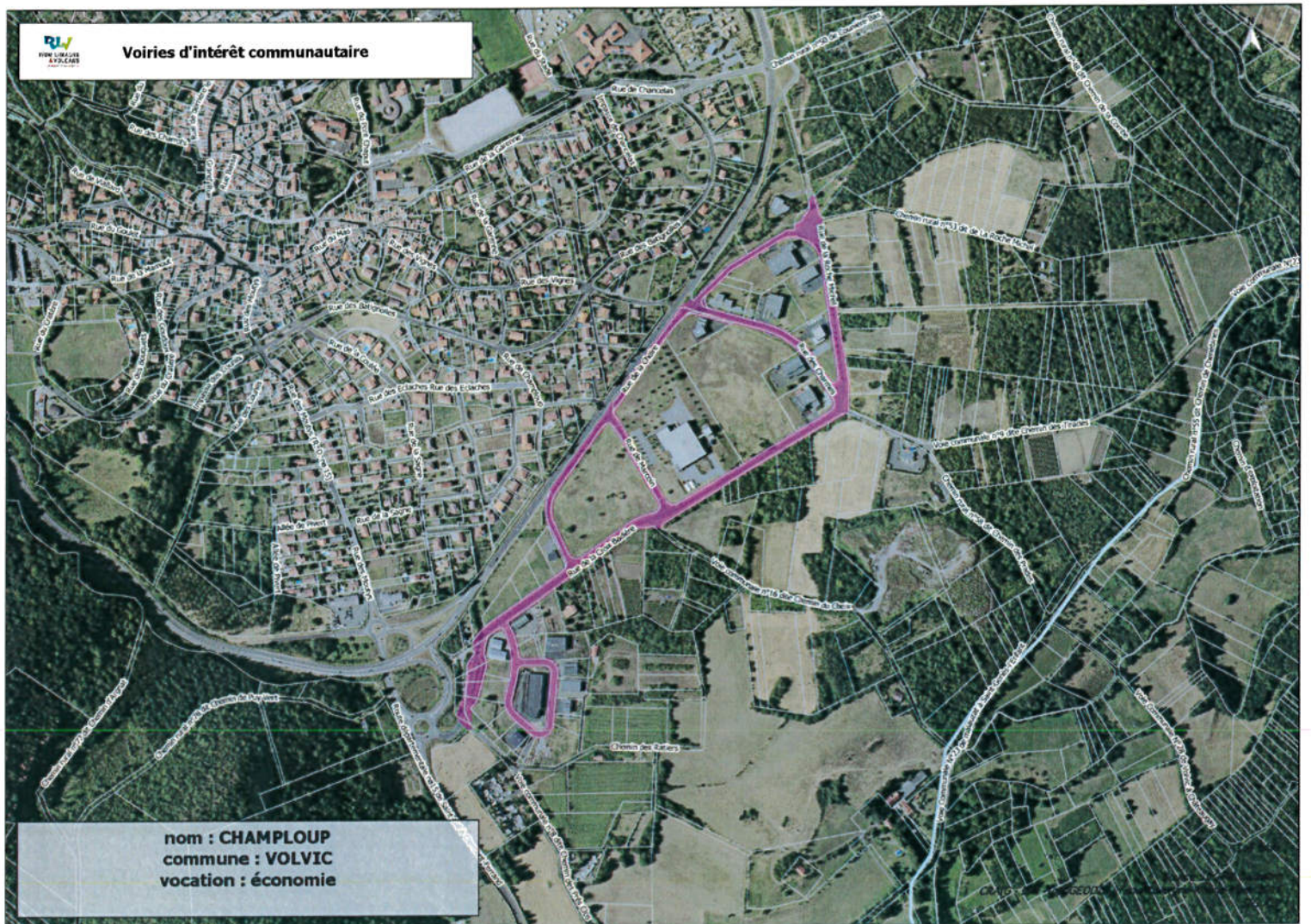

nom : **CHAMPLOUP**  
commune : **VOLVIC**  
vocation : **économie**

Accusé de réception en préfecture  
063-200070753-20180911-  
DEL201809110102-DE  
Date de télétransmission : 19/09/2018  
Date de réception préfecture : 19/09/2018





**Voiries d'intérêt communautaire**

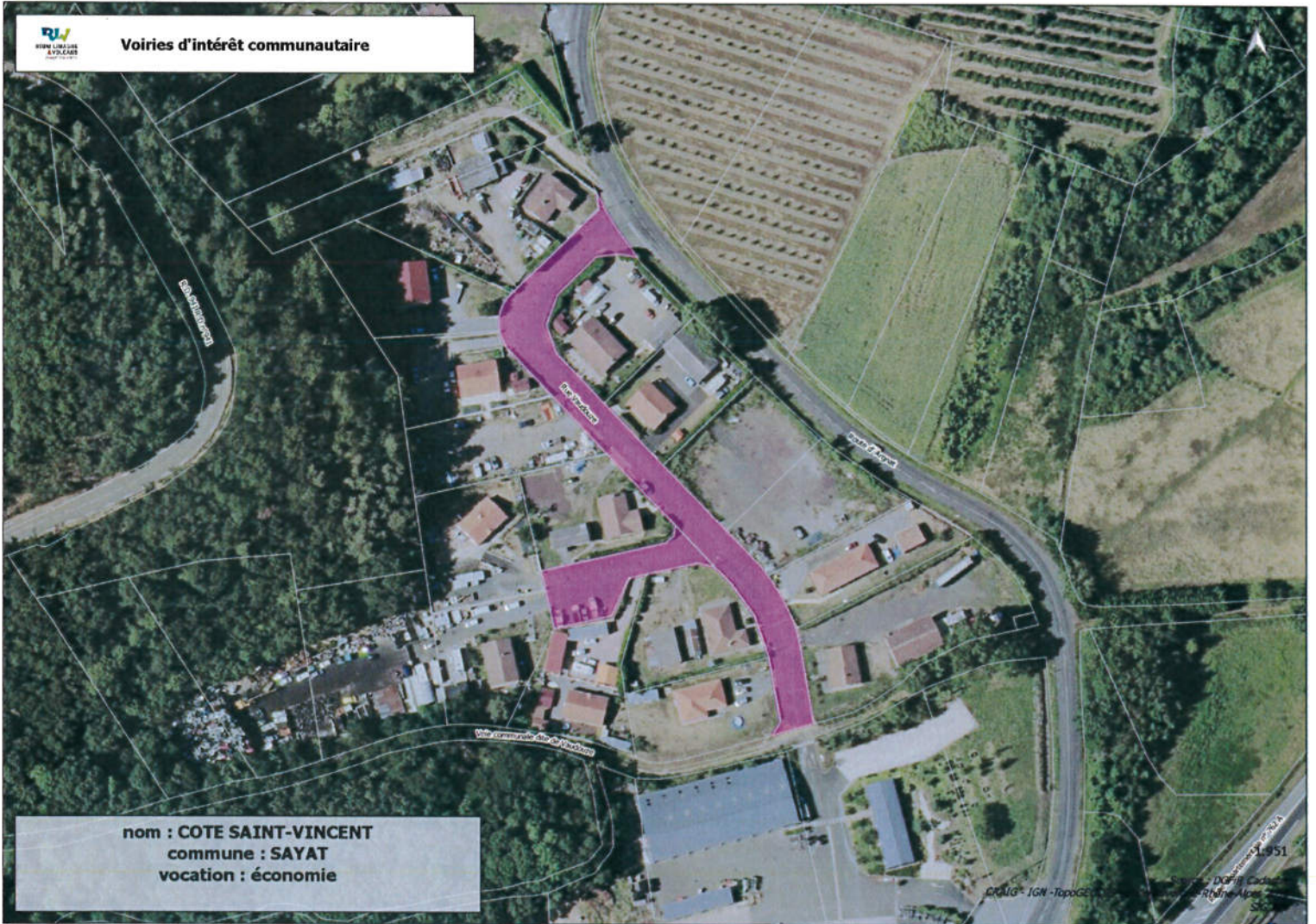

**nom : COTE SAINT-VINCENT**  
**commune : SAYAT**  
**vocation : économie**

Accusé de réception en préfecture  
063-200070753-20180911-  
DEL201809110102-DE  
Date de télétransmission : 19/09/2018  
Date de réception préfecture : 19/09/2018





**Voiries d'intérêt communautaire**

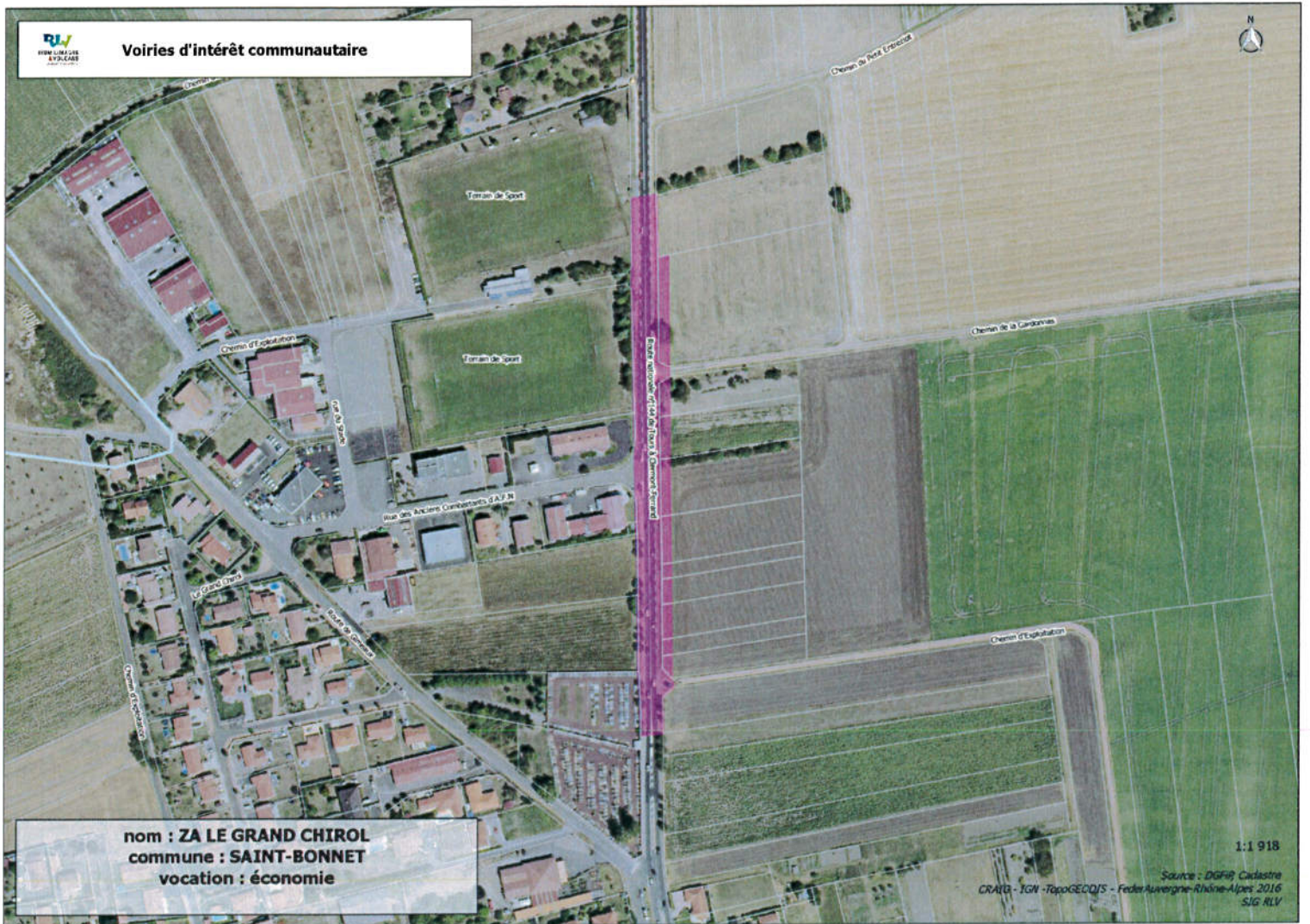

**nom : ZA LE GRAND CHIROL**  
**commune : SAINT-BONNET**  
**vocation : économie**

1:1 918

Source : DGFIS Cadastre  
CRAIG - IGN - TopogEQUIS - Feder Auvergne-Rhône-Alpes 2016  
SIG ALV

Accusé de réception en préfecture  
063-200070753-20180911-  
DEL201809110102-DE  
Date de télétransmission : 19/09/2018  
Date de réception préfecture : 19/09/2018





**Voiries d'intérêt communautaire**



**nom : ZA LE GRAND CHIROL**  
**commune : SAINT-BONNET**  
**vocation : économie**

1:1 428  
Source : DGFIR Cadastre  
CRATG - IG  
GEODIS - Feder Auvergne-Rhône-Alpes 2016  
SIG RLV

Accusé de réception en préfecture  
063-200070753-20180911-  
DEL201809110102-DE  
Date de télétransmission : 19/09/2018  
Date de réception préfecture : 19/09/2018





Voies d'intérêt communautaire

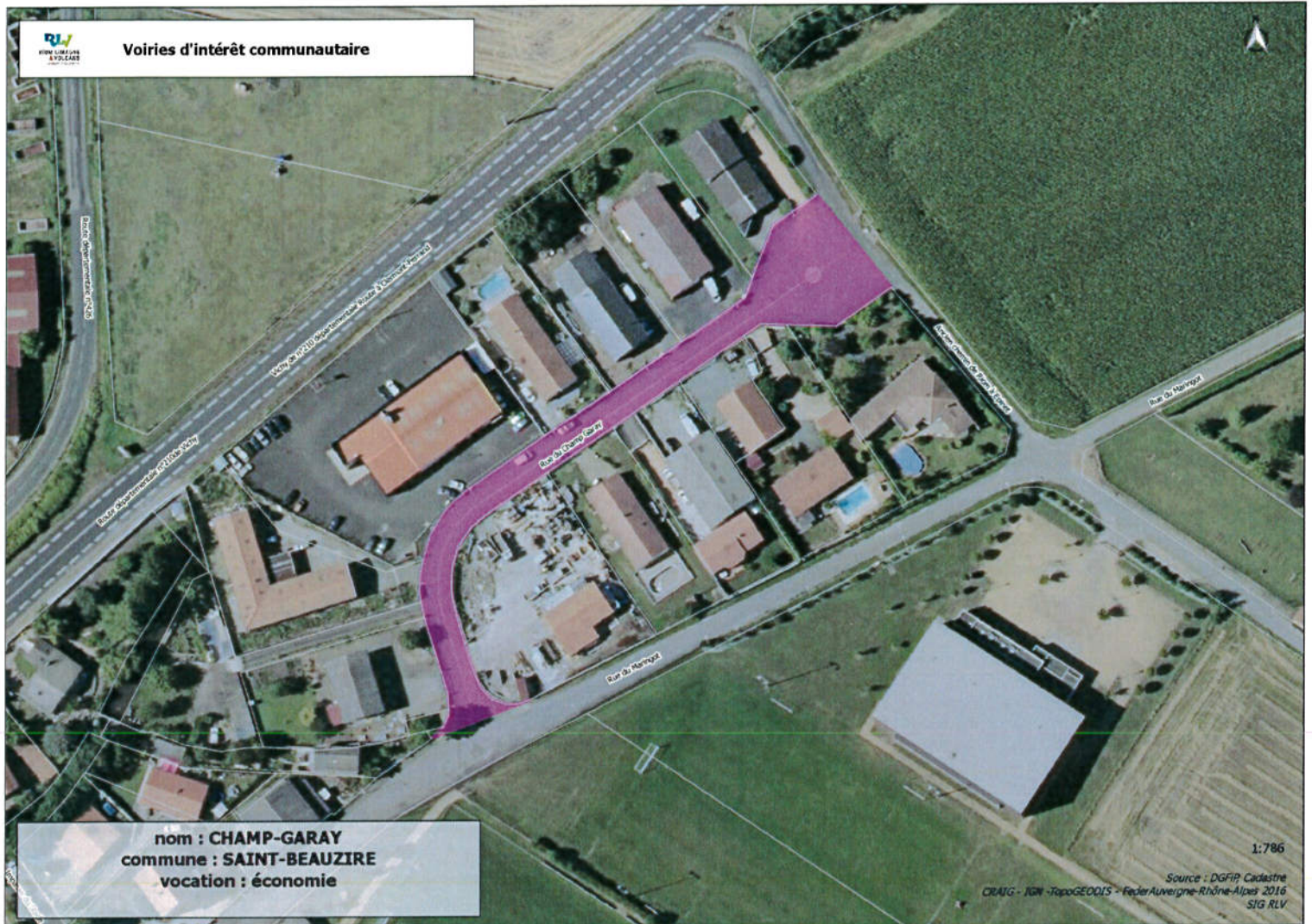

nom : **CHAMP-GARAY**  
commune : **SAINT-BEAUZIRE**  
vocation : **économie**

1:786

Source : DGFiP, Cadastre  
CRAIG - IGN - TopoGEOIS - Feder Auvergne-Rhône-Alpes 2016  
SIG RLV

Accusé de réception en préfecture  
063-200070753-20180911-  
DEL201809110102-DE  
Date de télétransmission : 19/09/2018  
Date de réception préfecture : 19/09/2018





**Voiries d'intérêt communautaire**

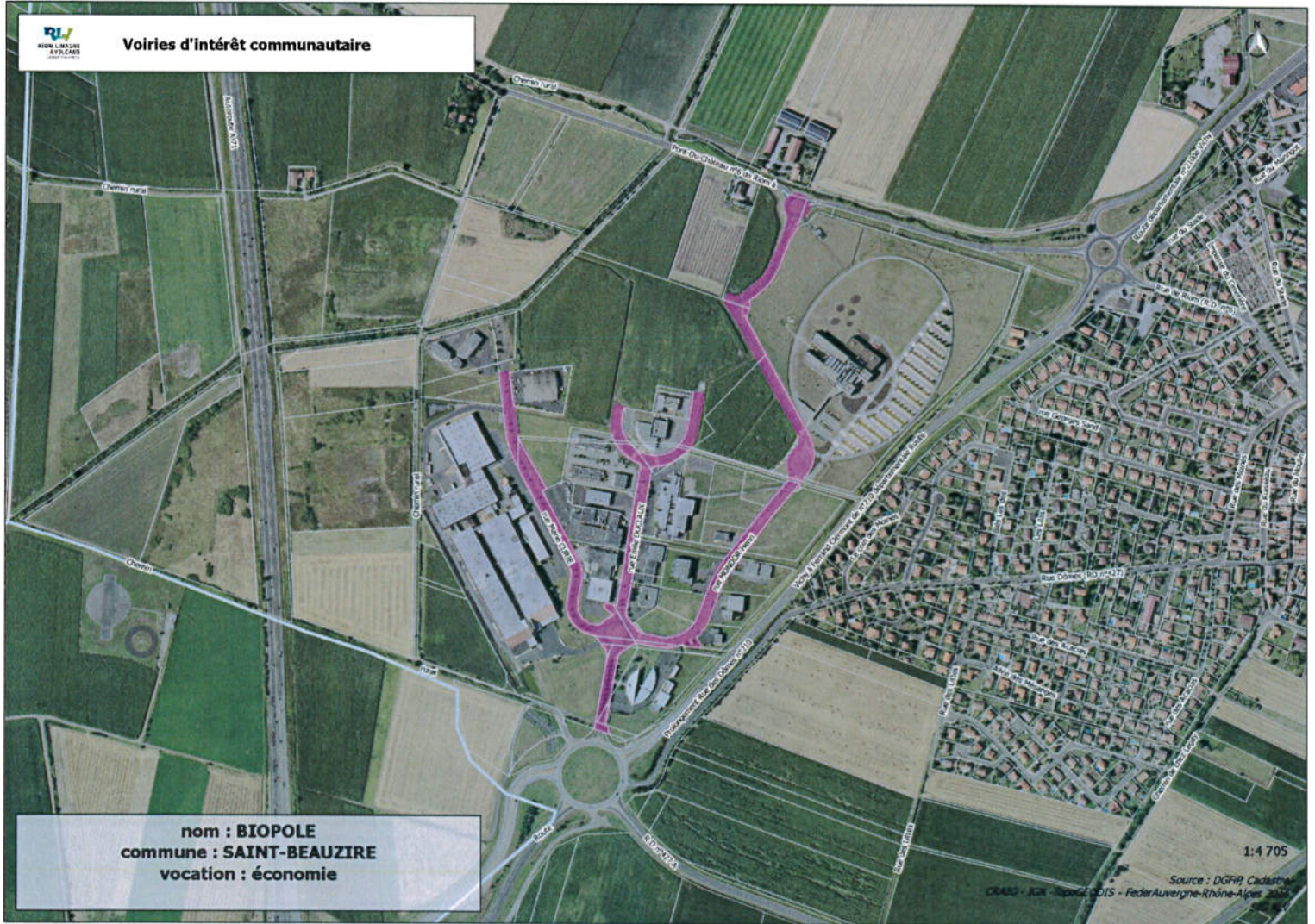

**nom : BIOPOLE**  
**commune : SAINT-BEAUZIRE**  
**vocation : économie**

1:4 705

Source : DGFIR, Cadastre  
CRACS - IGN - IGNIS - FedarAuvergne-Rhône-Alpes 2015

Accusé de réception en préfecture  
063-200070753-20180911-  
DEL201809110102-DE  
Date de télétransmission : 19/09/2018  
Date de réception préfecture : 19/09/2018











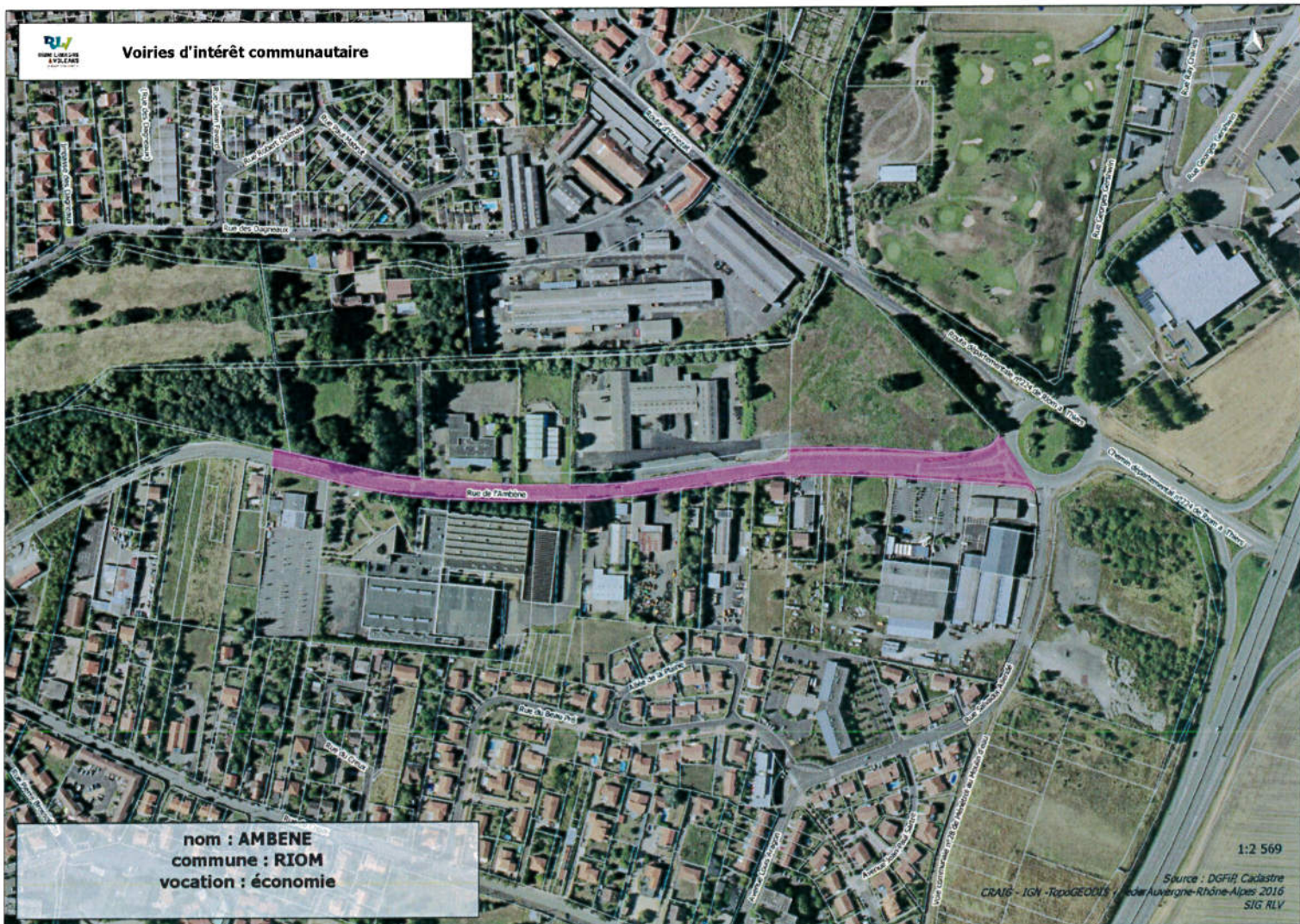

Accusé de réception en préfecture  
063-200070753-20180911-  
DEL201809110102-DE  
Date de télétransmission : 19/09/2018  
Date de réception préfecture : 19/09/2018





**Voies d'intérêt communautaire**

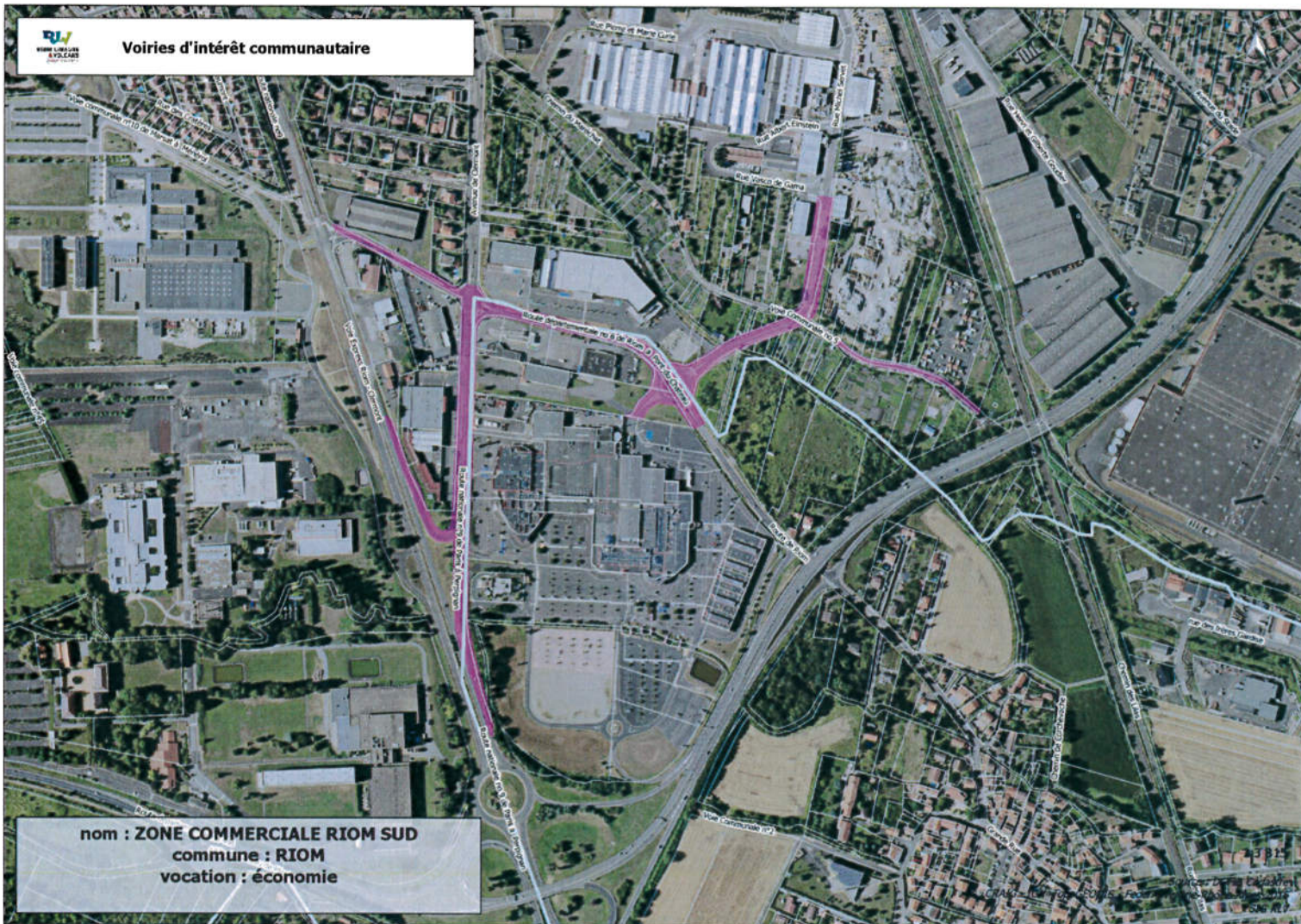

**nom : ZONE COMMERCIALE RIOM SUD**  
**commune : RIOM**  
**vocation : économie**

Accusé de réception en préfecture  
063-200070753-20180911-  
DEL201809110102-DE  
Date de télétransmission : 19/09/2018  
Date de réception préfecture : 19/09/2018





**Voiries d'intérêt communautaire**

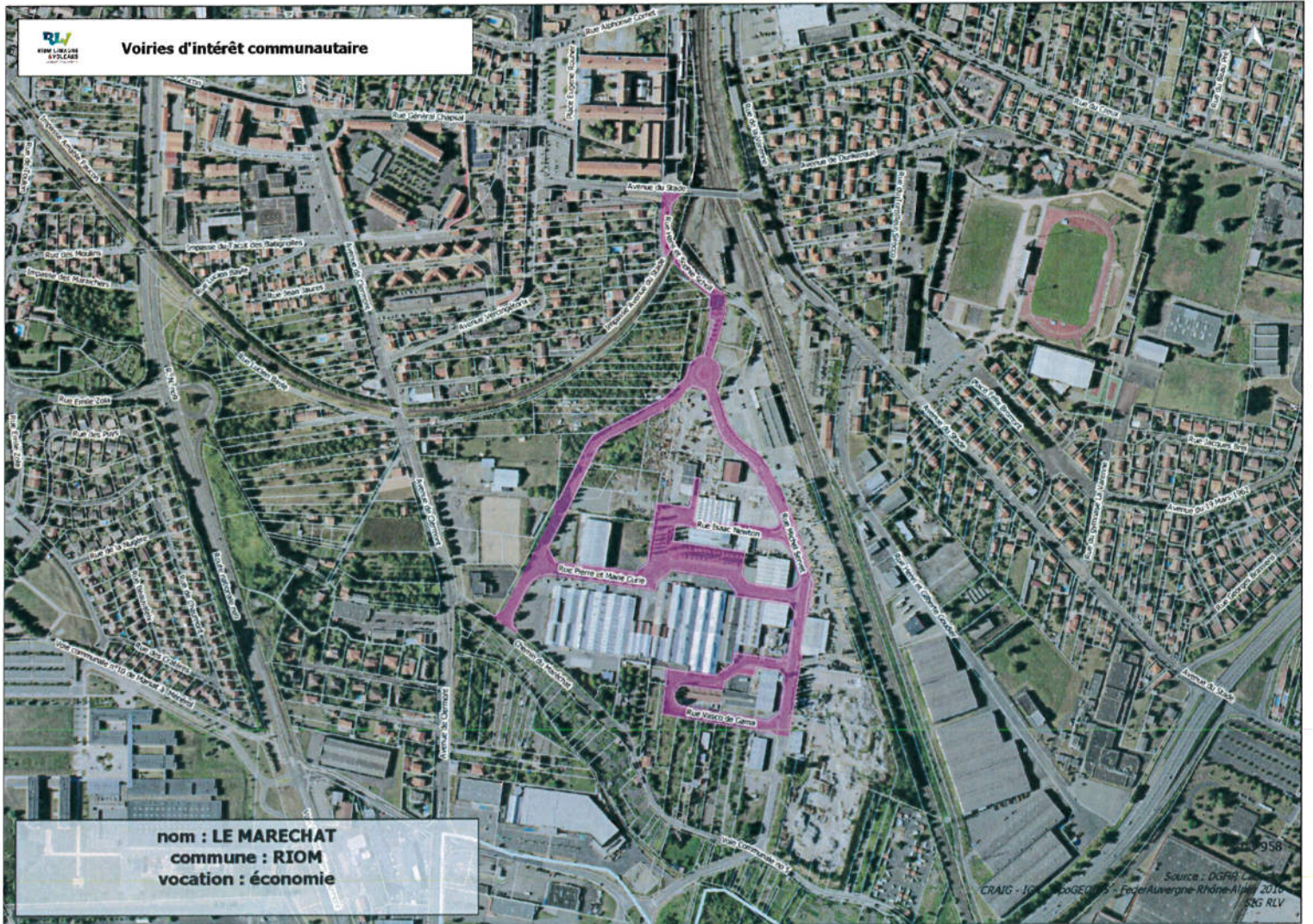

**nom : LE MARECHAT**  
**commune : RIOM**  
**vocation : économie**

Source : DGFIS  
CRAIG - J...  
Fédération Rhône-Alpes 2016  
S&S RLV

Accusé de réception en préfecture  
063-200070753-20180911-  
DEL201809110102-DE  
Date de télétransmission : 19/09/2018  
Date de réception préfecture : 19/09/2018



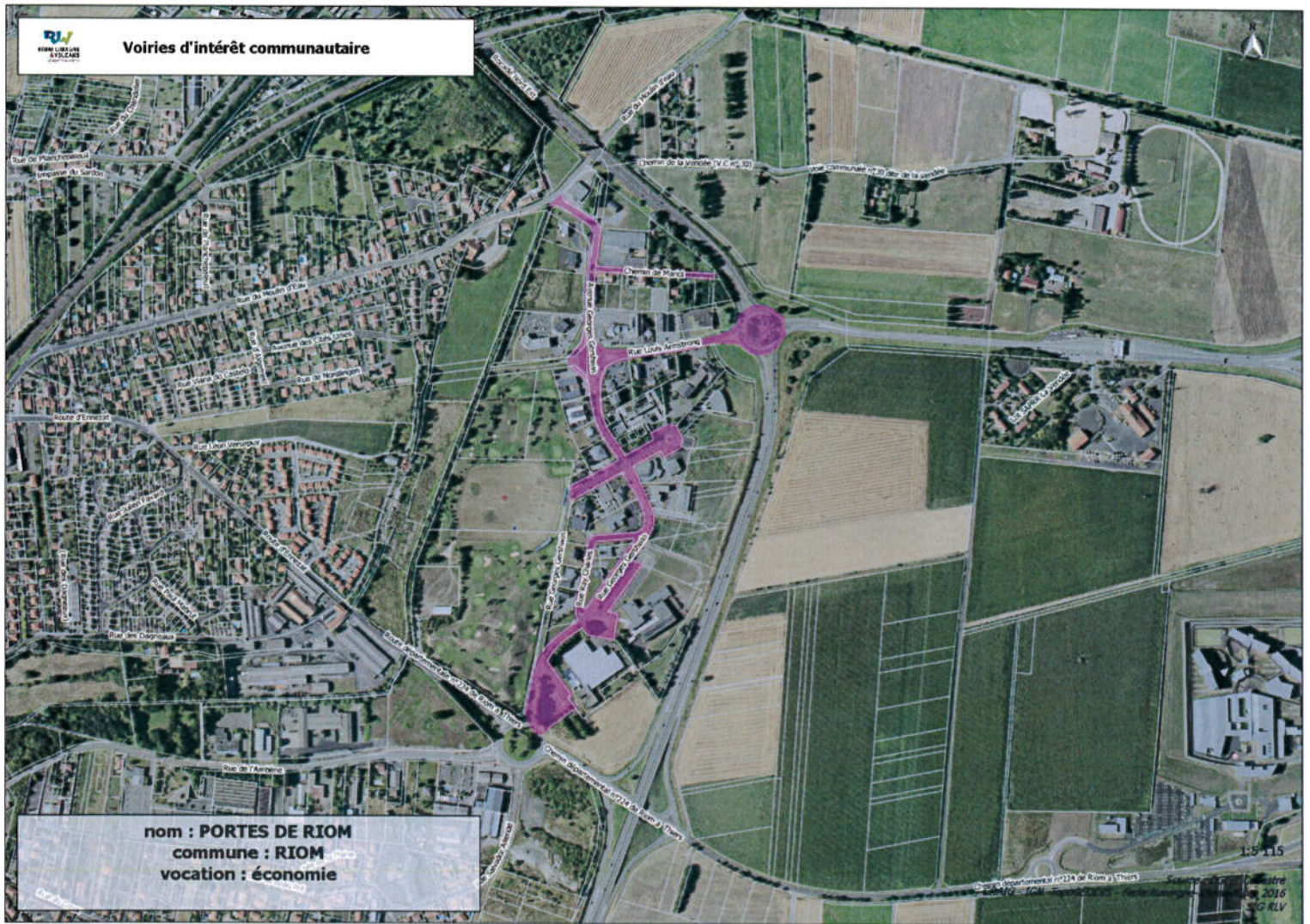

Accusé de réception en préfecture  
 063-200070753-20180911-  
 DEL201809110102-DE  
 Date de télétransmission : 19/09/2018  
 Date de réception préfecture : 19/09/2018





**Voiries d'intérêt communautaire**

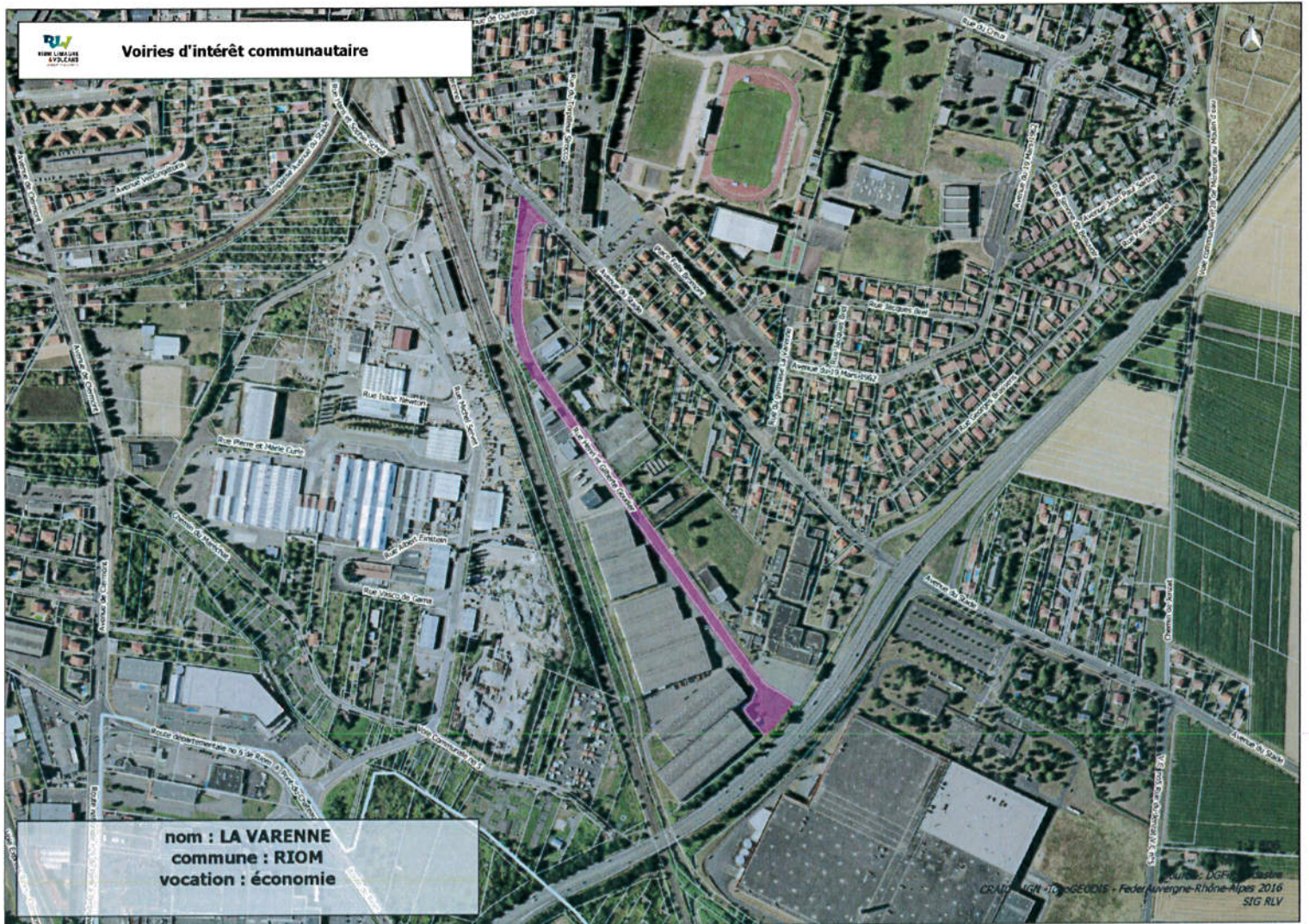

nom : LA VARENNE  
commune : RIOM  
vocation : économie

Source : DGF  
GRAND NORD - ÎLE-DE-FRANCE - FEDERATION RHÔNE-ALPES 2016  
SIG RLV

Accusé de réception en préfecture  
063-200070753-20180911-  
DEL201809110102-DE  
Date de télétransmission : 19/09/2018  
Date de réception préfecture : 19/09/2018





**Voies d'intérêt communautaire**

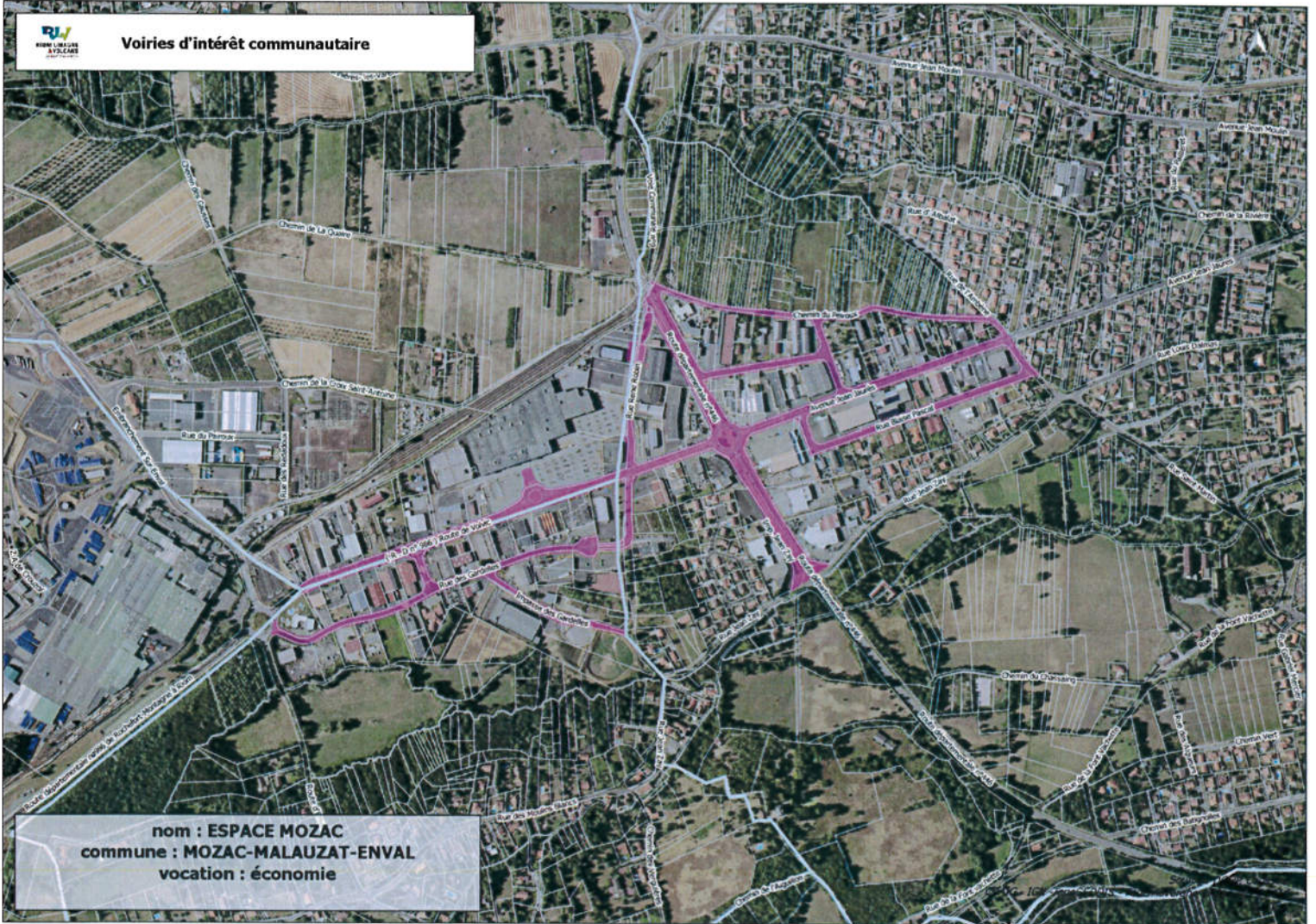

**nom : ESPACE MOZAC**  
**commune : MOZAC-MALAUZAT-ENVAL**  
**vocation : économie**

Accusé de réception en préfecture  
063-200070753-20180911-  
DEL201809110102-DE  
Date de télétransmission : 19/09/2018  
Date de réception préfecture : 19/09/2018





**Voiries d'intérêt communautaire**

**nom : ZA REDADOUX  
commune : MOZAC  
vocation : économie**

1:2 580

Source : DGFIR Cadastre  
L'IGN - IGN - TopoGEOI15 - FederAurver  
SIG RLV

Accusé de réception en préfecture  
063-200070753-20180911-  
DEL201809110102-DE  
Date de télétransmission : 19/09/2018  
Date de réception préfecture : 19/09/2018





**Voiries d'intérêt communautaire**

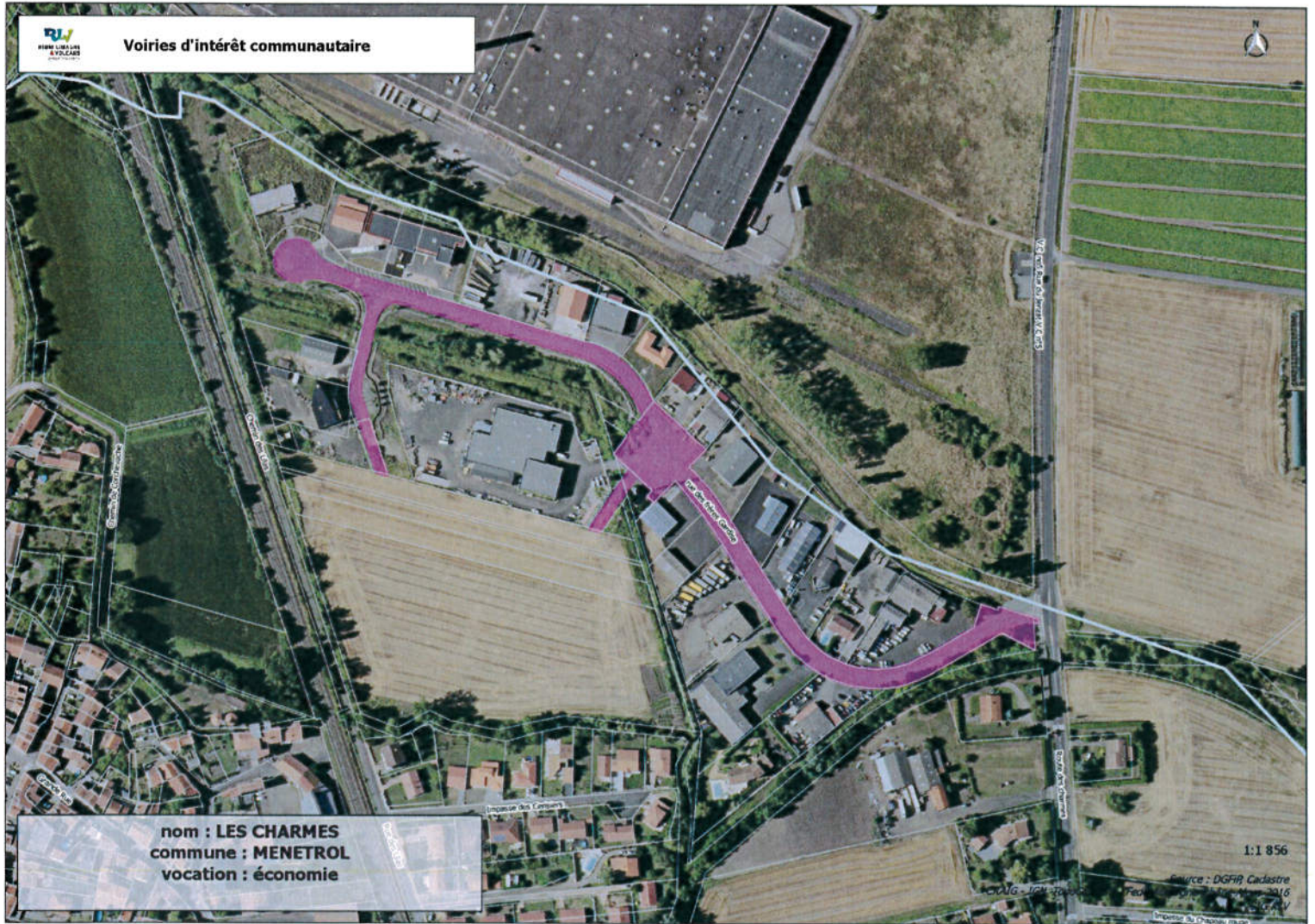

nom : LES CHARMES  
commune : MENETROL  
vocation : économie

Accusé de réception en préfecture  
063-200070753-20180911-  
DEL201809110102-DE  
Date de télétransmission : 19/09/2018  
Date de réception préfecture : 19/09/2018





Voies d'intérêt communautaire



nom : PIERRE BOULANGER  
commune : MARTRES D'ARTIERE  
vocation : économie

Accusé de réception en préfecture  
063-200070753-20180911-  
DEL201809110102-DE  
Date de télétransmission : 19/09/2018  
Date de réception préfecture : 19/09/2018





**Voiries d'intérêt communautaire**

RD 63  
RD 63

RD 63

**nom : LES CHAMPIAUX**  
**commune : ENNEZAT**  
**vocation : économie**

1:2000  
© DGFIR Cadastre  
Rhône-Alpes 2016  
SIG RLV

Accusé de réception en préfecture  
063-200070753-20180911-  
DEL201809110102-DE  
Date de télétransmission : 19/09/2018  
Date de réception préfecture : 19/09/2018





**Voiries d'intérêt communautaire**



**nom : LES CHAMPIAUX**  
**commune : ENNEZAT**  
**vocation : économie**

1:1 000  
Sources : DGF4 Charente  
IGN - Topogéod. - IGN  
CRAIG - IGN - Topogéod. - IGN  
Région Nouvelle-Aquitaine - IGN  
516 100

Accusé de réception en préfecture  
063-200070753-20180911-  
DEL201809110102-DE  
Date de télétransmission : 19/09/2018  
Date de réception préfecture : 19/09/2018





**Voies d'intérêt communautaire**

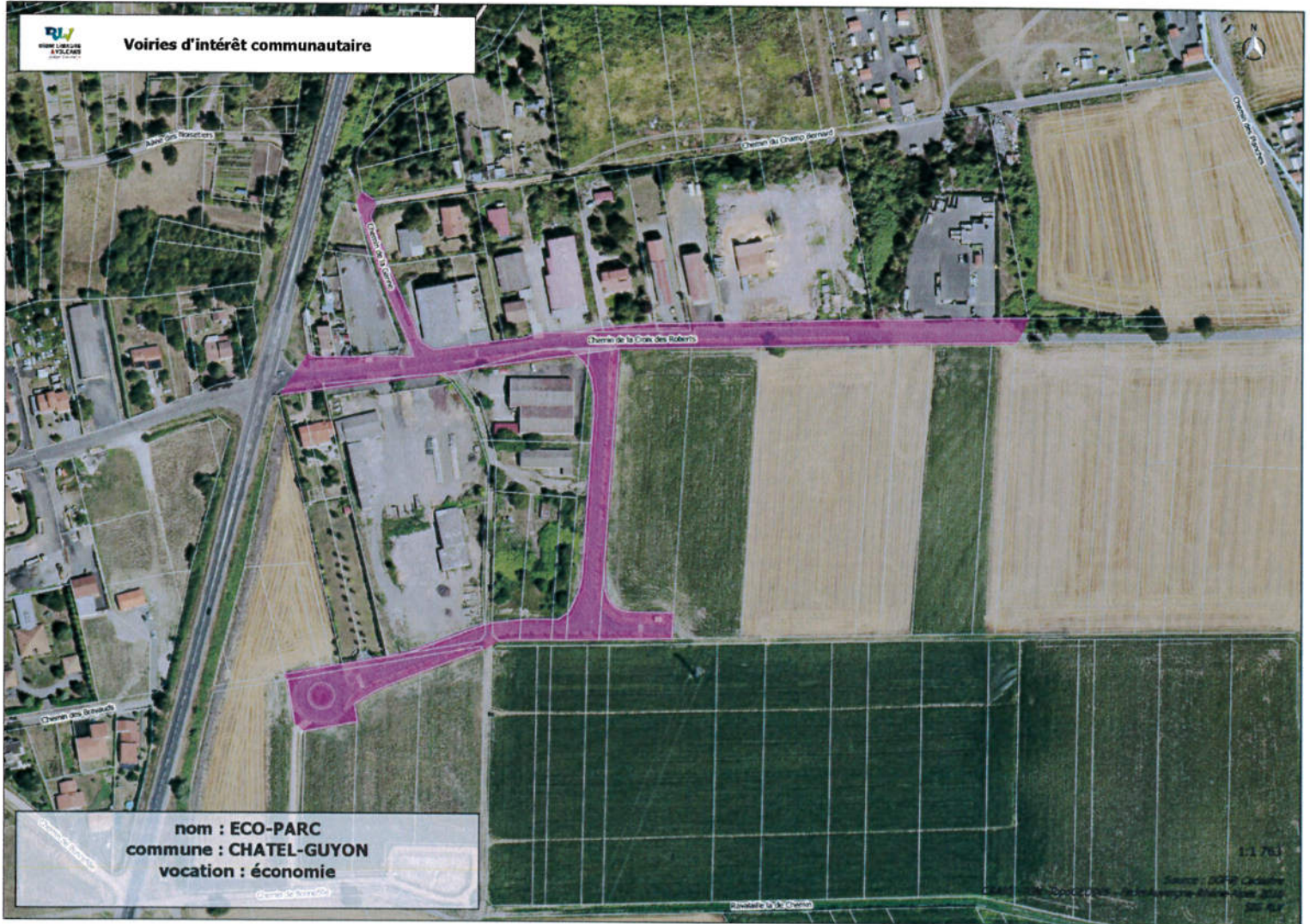

**nom : ECO-PARC**  
**commune : CHATEL-GUYON**  
**vocation : économie**

1:1 763

Source : IGN  
2018

Accusé de réception en préfecture  
063-200070753-20180911-  
DEL201809110102-DE  
Date de télétransmission : 19/09/2018  
Date de réception préfecture : 19/09/2018



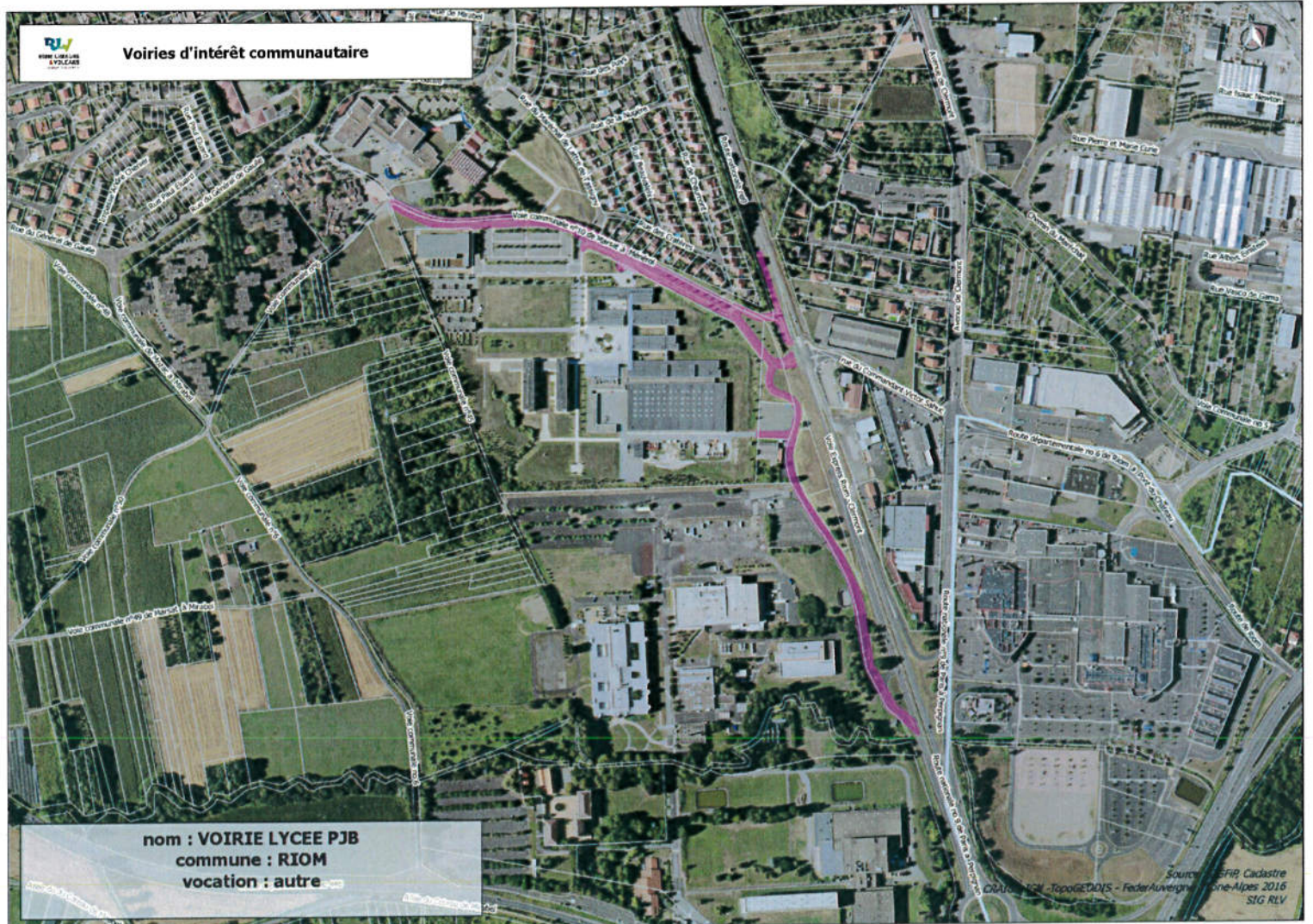

Accusé de réception en préfecture  
063-200070753-20180911-  
DEL201809110102-DE  
Date de télétransmission : 19/09/2018  
Date de réception préfecture : 19/09/2018





**Voies d'intérêt communautaire**

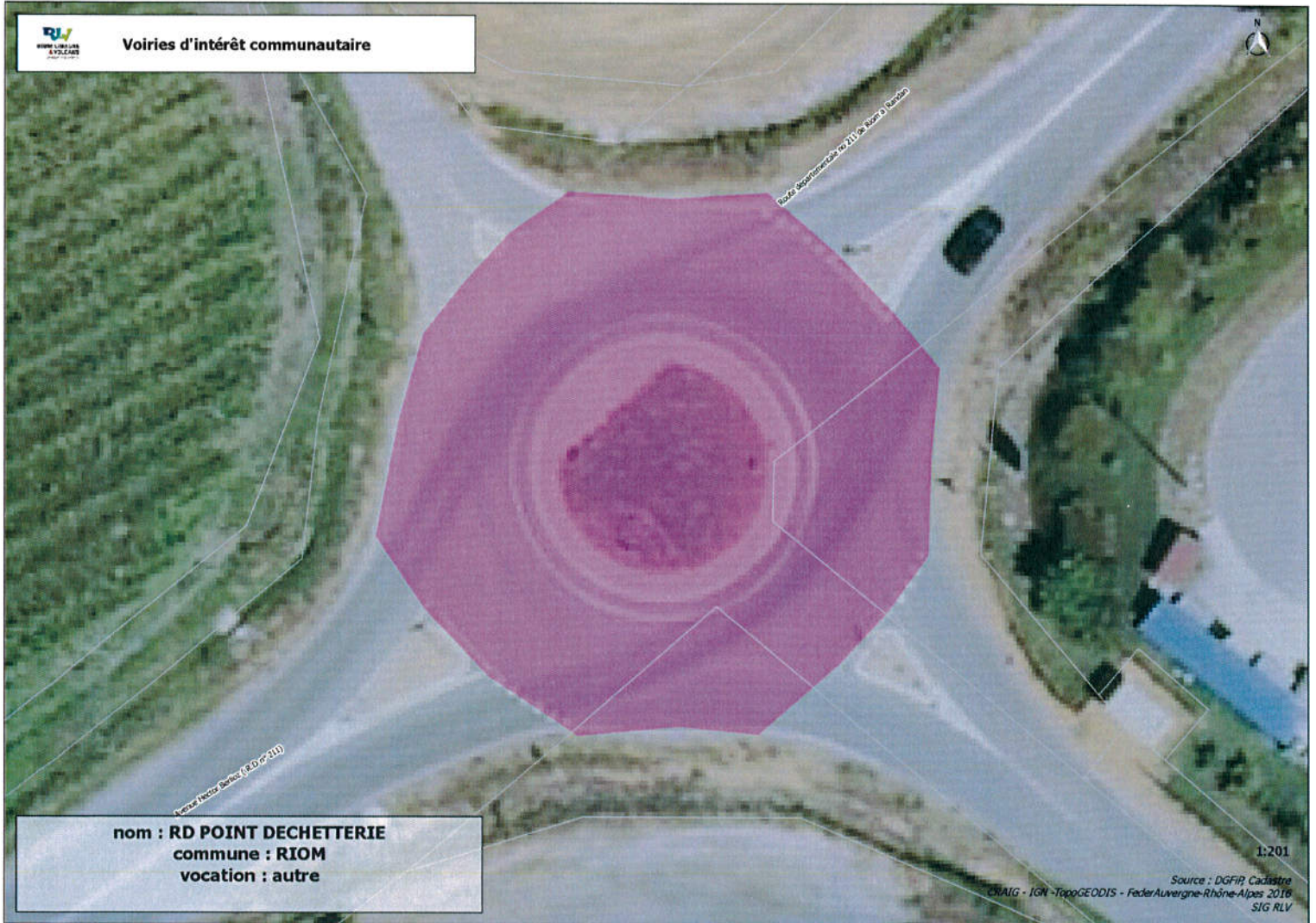

**nom : RD POINT DECHETTERIE**  
**commune : RIOM**  
**vocation : autre**

1:201

Source : DGFIP, Cadastre  
CHAI - IGN - TopoGEOIS - FederAuvergne-Rhône-Alpes 2016  
SIG RLV

Accusé de réception en préfecture  
063-200070753-20180911-  
DEL201809110102-DE  
Date de télétransmission : 19/09/2018  
Date de réception préfecture : 19/09/2018



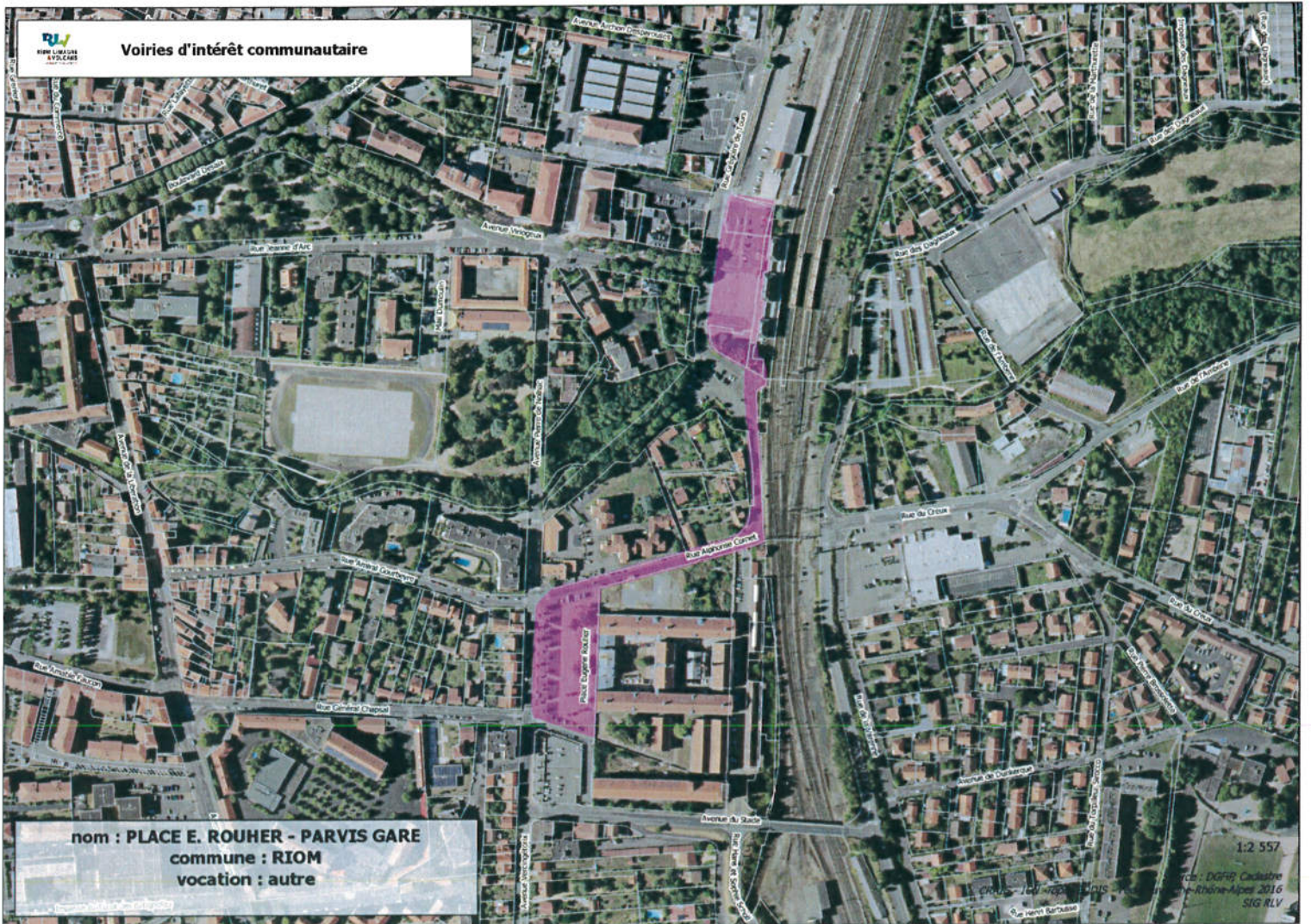

Accusé de réception en préfecture  
063-200070753-20180911-  
DEL201809110102-DE  
Date de télétransmission : 19/09/2018  
Date de réception préfecture : 19/09/2018



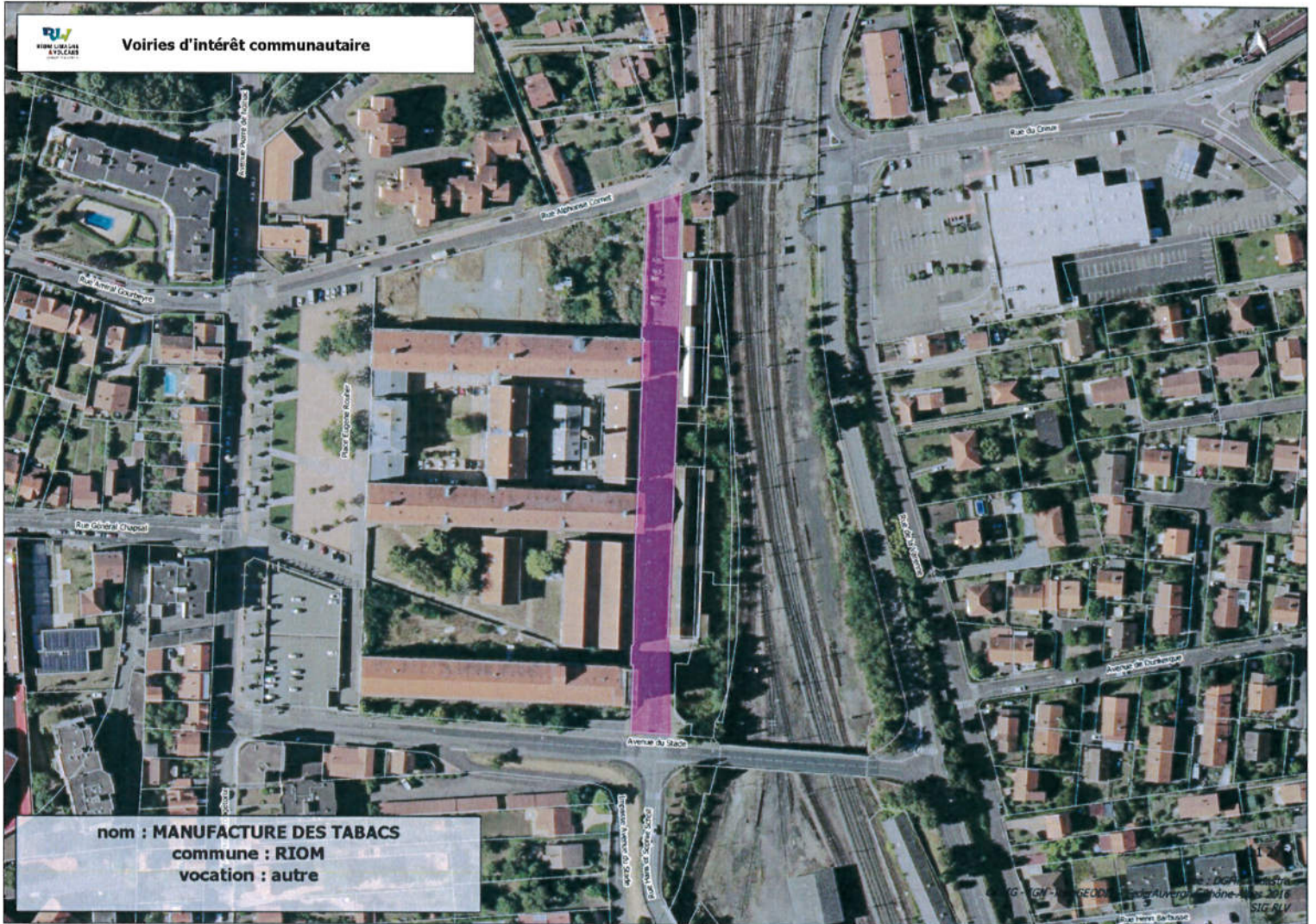

RIOM  
Vairies d'intérêt communautaire

nom : MANUFACTURE DES TABACS  
commune : RIOM  
vocation : autre

Accusé de réception en préfecture  
063-200070753-20180911-  
DEL201809110102-DE  
Date de télétransmission : 19/09/2018  
Date de réception préfecture : 19/09/2018



Accusé de réception en préfecture  
063-200070753-20180911-  
DEL201809110102-DE  
Date de télétransmission : 19/09/2018  
Date de réception préfecture : 19/09/2018





**Voiries d'intérêt communautaire**

Emprise de la voirie en cours de définition

**nom : LES ECHARDS**  
**Commune : PESSAT-VILLENEUVE**  
**vocation : Habitat**

Accusé de réception en préfecture  
063-200070753-20180911-  
DEL201809110102-DE  
Date de télétransmission : 19/09/2018  
Date de réception préfecture : 19/09/2018



Accusé de réception en préfecture  
063-200070753-20180911-  
DEL201809110102-DE  
Date de télétransmission : 19/09/2018  
Date de réception préfecture : 19/09/2018



parcs de stationnement  
Annexe 01.02-2

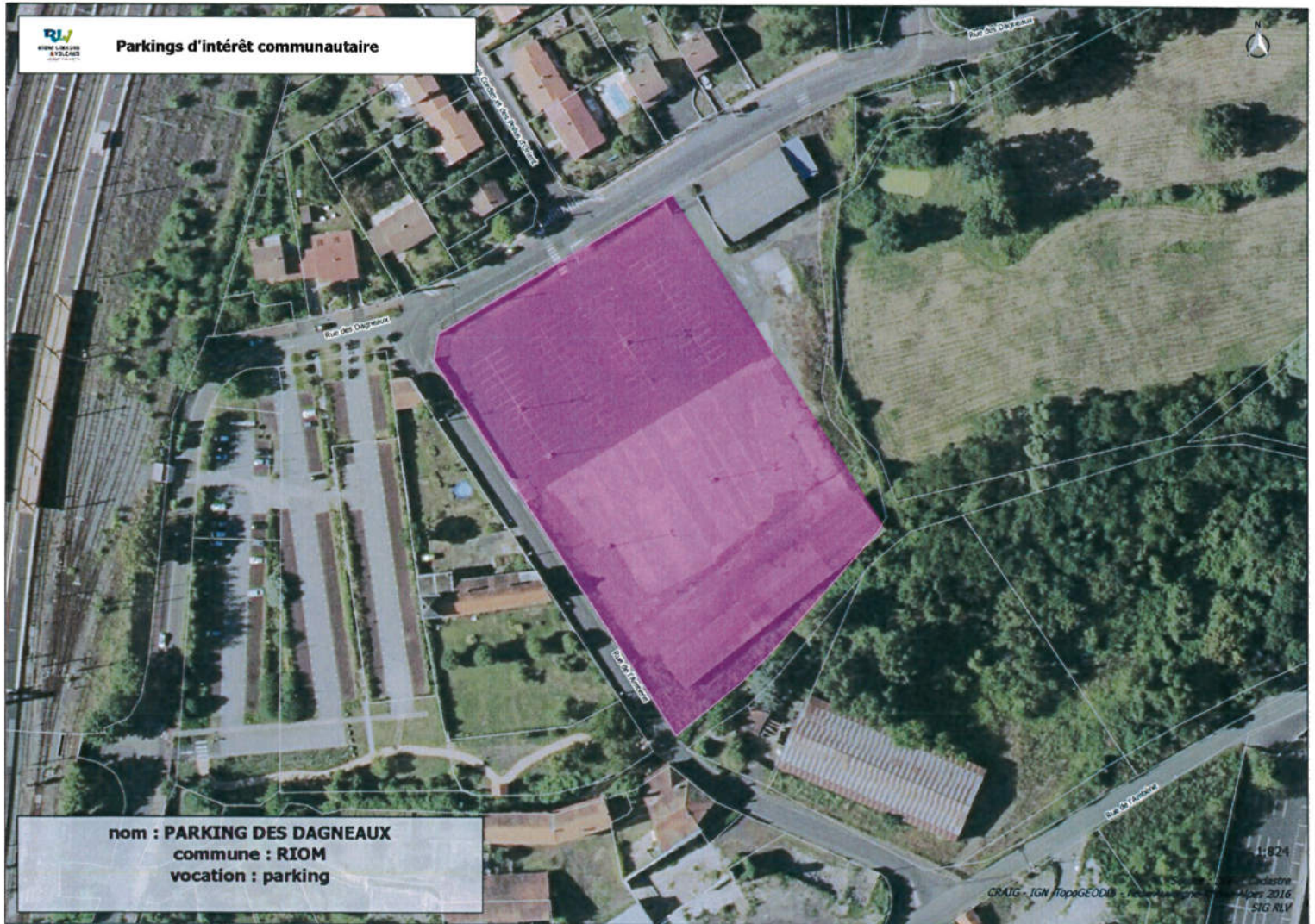

Accusé de réception en préfecture  
063-200070753-20180911-  
DEL201809110102-DE  
Date de télétransmission : 19/09/2018  
Date de réception préfecture : 19/09/2018





**Parkings d'intérêt communautaire**

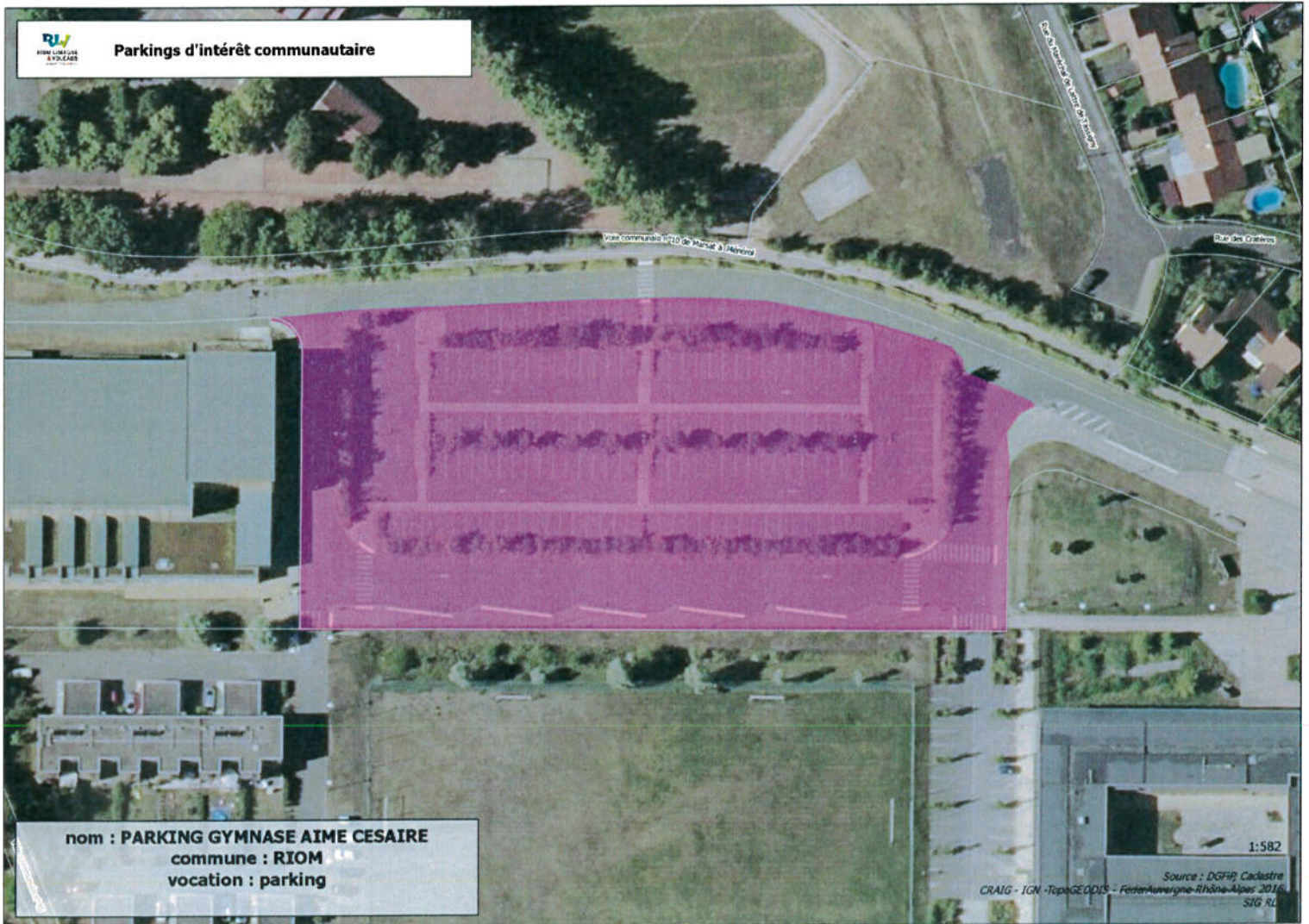

**nom : PARKING GYMNASE AIME CESAIRE**  
**commune : RIOM**  
**vocation : parking**

1:582

Source : DGFIP, Cadastre  
CRAIG - IGN - TopoGEOIS - France Auvergne-Rhône-Alpes 2016  
SIG RL

Accusé de réception en préfecture  
063-200070753-20180911-  
DEL201809110102-DE  
Date de télétransmission : 19/09/2018  
Date de réception préfecture : 19/09/2018





**Parkings d'intérêt communautaire**

Rue Général Chapud

Rue Eugène Rouher

Avenue du Stade

nom : **PARKING E. ROUHER**  
commune : **RIOM**  
vocation : **parking**

Source : DGPR

1:364

Source : DGPR Cadastre  
CRAIG - IGN - 2016  
Auvergne-Rhône-Alpes 2016  
SIG RLV

Accusé de réception en préfecture  
063-200070753-20180911-  
DEL201809110102-DE  
Date de télétransmission : 19/09/2018  
Date de réception préfecture : 19/09/2018





**Parkings d'intérêt communautaire**

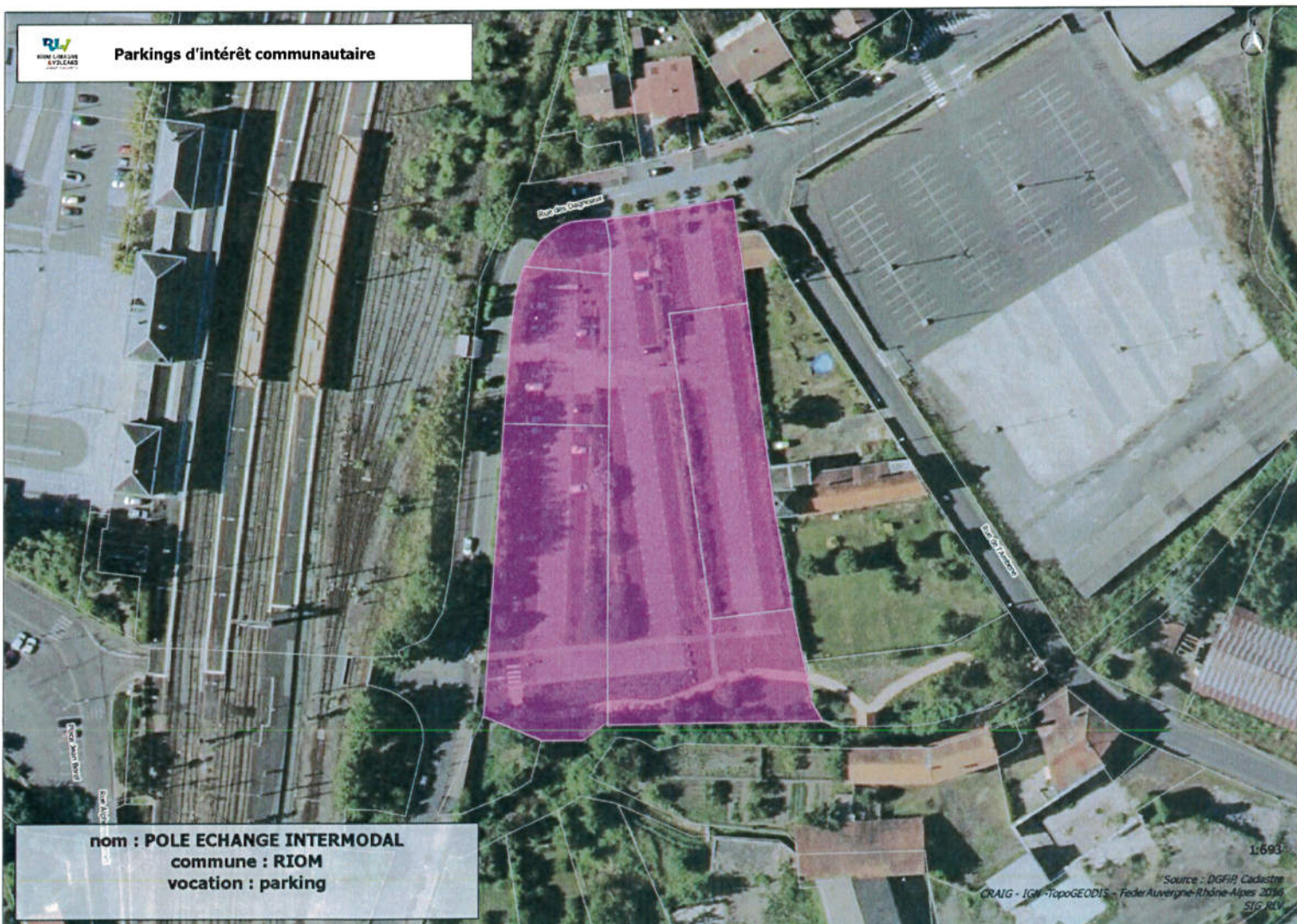

**nom : POLE ECHANGE INTERMODAL  
commune : RIOM  
vocation : parking**

1:693

Source : DGFIR Cadastre  
ORIG - IGM - TopoGEOIS - Feder Auvergne-Rhône-Alpes 2016  
SIG RV

Accusé de réception en préfecture  
063-200070753-20180911-  
DEL201809110102-DE  
Date de télétransmission : 19/09/2018  
Date de réception préfecture : 19/09/2018





**Parkings d'intérêt communautaire**



**nom : PARKING LYCEE PJB**  
**commune : RIOM**  
**vocation : parking**

1:214

Source : DGFIP Cadastre  
CRAIG - IGN - TopoGEOIS - FederAuvergne-Rhône-Alpes 2016  
SIG RLY

Accusé de réception en préfecture  
063-200070753-20180911-  
DEL201809110102-DE  
Date de télétransmission : 19/09/2018  
Date de réception préfecture : 19/09/2018



Accusé de réception en préfecture  
063-200070753-20180911-  
DEL201809110102-DE  
Date de télétransmission : 19/09/2018  
Date de réception préfecture : 19/09/2018